PRESSEMITTEILUNG

Die 7 Stationen der Orange Line in Bangkok – Kalzip liefert Dachbahnen

Koblenz, Februar 2021

Bangkoks Metronetz erhält einen neue Fahrtlinie.

Insgesamt soll die Orange Line 35,86 Km lang sein und 29 einzelne ober- und unterirdische Metrostationen haben. Die erste Bauphase ist 23 km lang und umfassen 17 der 29 Station. Etwa 14 km der Strecke werden unterirdisch mit eingleisigen Zwillingstunneln angelegt, rund 9 km als Hochbahn. Die Linie beginnt dann an der unterirdischen Station Taling Chan westlich des Stadtzentrums, unterquert den Fluss Chao Phraya in der Nähe der Somdet Phra Pin Klao Brücke und wird einen Anschluss an das Depot der MRTA erhalten, das sich am derzeitigen Bürogebäude der Behörde befindet. Weiter östlich wird an der Station Lam Sari die geplante Yellow Line gekreuzt. An der Station Khlong Ban Ma geht die Strecke in den Hochbahnabschnitt über und endet schließlich an der Station Suwinthawong.

Start der Kalzip-Verlegung im Januar

Für die Abschnitte der Hochbahntrasse wurde ein komplettes Überdachungskonzept geplant. Design Concept Co. Ltd plante für die 7 oberirdischen Stationen mit einer harten Bedachung, die nachhaltig und robust sein sollte. Schnell wurde klar, man setzt auf ein Kalzip-Dach. Im Januar wurden die ersten Dachbahnen für die erste der 7 Stationen geliefert.

Am Ende umfasst das ganze Projekt.460 m² mit allen 7 Stationen. Die Kalzip 65/400 in RAL 7004 PVDF werden von der SP Group verlegt.

Rendering der Oberirdischen Metrostation - © Wikipedia CC

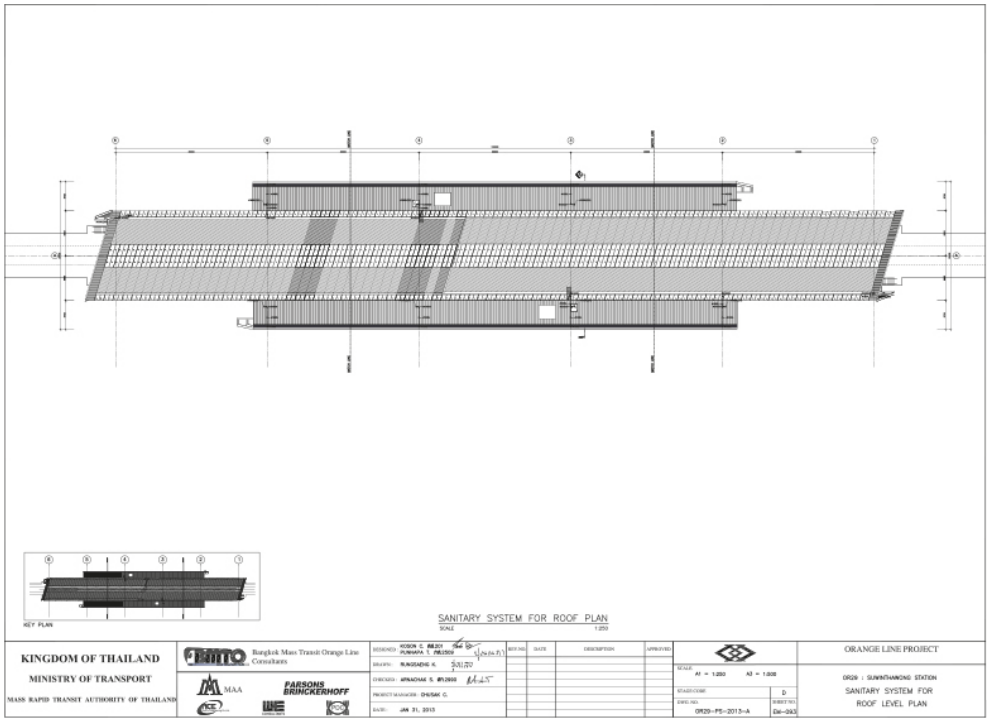

Zeichnung der Draufsicht des Daches.

-Ende-

Über Kalzip

Kalzip vertreibt und produziert Dach- Fassadenprofile aus Aluminium für die Bereiche Industriebau, Freizeitanlagen/Sportstätten, Transportwesen und Wohnungsbau. Weltweit beschäftigt die Kalzip Gruppe 160 Mitarbeiter und ist auf nahezu allen Regionen der Erde vertreten. Seit Oktober 2018 ist Kalzip ein Unternehmen der Donges Group. Die Donges Group ist führender Anbieter für Brücken- und Stahlbau sowie Dach- und Fassadensysteme in Europa. Die Unternehmensgruppe besteht aus den Marken Donges SteelTec GmbH, FDT Flachdach Technologie GmbH, Kalzip GmbH, Nordec OY und Norsilk SAS und beschäftigt rund 1600 Mitarbeiter in 14 Ländern.

Mehr Informationen auf www.kalzip.com/news

Follow us

https://www.linkedin.com/company/kalzip-gmbh/

Pressekontakt
Kalzip GmbH
Yannick de Beauregard, Kalzip Marketing
August-Horch-Str.20-22, 56070 Koblenz, Germany
Tel: +49 (0) 261 98 34 - 217
E-Mail: yannick.gouder-de-beauregard@kalzip.com