

Kalzip Dach- und Wandsysteme	1.00
Kalzip SolarSysteme	1.01
Kalzip NaturDach®	1.02
Kalzip DuoPlus und Kalzip Duo	1.03
Kalzip E-Klipp · Klippstangen · Thermokappe · Drehklipps · Drehklipp-Schiene	1.04
Kalzip Dampfsperren	1.05
Kalzip Zubehör · Ortgang	1.06
Kanteile gerundet	1.07
Kalzip Zubehör · First	1.08
Kalzip Zubehör · Traufe	1.09
Kalzip Lichtplatten	1.10
Kalzip Tritt-/Endloslaufroste	1.11
Kalzip Schneefangsystem	1.12
Kalzip Dachdurchbrüche	1.13
Kalzip Dachanker	1.14
Kalzip Absturzsicherungssystem	1.15
Kalzip Zubehör · Sonstiges	1.16
Kalzip Montagewerkzeuge	1.17
Kalzip Dachsanierung auf Stahl-Leichtkonstruktion	1.18
Kalzip FC Fassadensystem	2.00
Kalzip FC Fassadensystem · Systemkomponenten	2.01
Kalzip FC Fassadensystem · Zubehör · Werkzeuge	2.02
Kalzip Fassadensystem TF	2.03
Kalzip Welle und Trapezprofile	2.04
Kalzip Dach- und Fassadensysteme perforiert	2.05
Flach- und Feinwellbleche · Sonderkanteile	3.00
Zubehör · Dach- und Fassadensysteme	3.01
Verbindungselemente	4.00
Kalzip Falzbares Aluminium · Bänder · Flachbleche	5.00
Hinweise zur Handhabung · Wichtige Hinweise · Verpackungsmöglichkeit · Verkaufs- und Lieferbedingungen	6.00

Übersicht	Seite
1.00 Kalzip Dach- und Wandsysteme	
Kalzip Profiltafeln	8
Aufpreis Kalzip AluPlusPatina	9
Aufpreis Kalzip AluPlusZinc®	9
Aufpreis Kalzip EcoClean™	9
Aufpreis Kleinstmenge/Überlänge	9
Aufpreis Farbe	9
Aufpreis Schutzfolie	9
Aufpreis Aquasine	9
Aufpreis Terophon	9
1.01 Kalzip SolarSysteme	
Kalzip Solarprofil Aluminium	10
Kalzip AluPlusSolar	10
Kalzip SolarClad Module für dachparallele Montage	10
Systemschiene dachparallel	11
Schienenklemme	11
Kalzip SolarClad Module für aufgeständerte Montage	11
Wechselrichter	11
Zubehör	12
1.02 Kalzip NaturDach®	
Traufen-/Firstabschluss	13
Ortgangsabschluss	13
Befestigungsklemme FA	13
Schubsicherung	13
Montagesicherung	13
Lineares Drainagesystem	13
NaturDach Substrat (Big Bag)	13
NaturDach Substrat (Silofahrzeug)	13
Flachballenpflanzen Sedum	13
Sedum Sprossen	13
Erosionsschutzkleber	13
1.03 Kalzip DuoPlus® und Kalzip Duo®	
Kalzip DuoPlus	14
Kalzip Duo	14
1.04 Kalzip E-Klipp · Klippstangen	
E-Klipp	15
Klippstange	16
Klippstange gerundet	16
Festpunkt-Klipp	16
Thermokappe Polyamid	16
Drehklipp	17
Drehklipp-Schiene	17
1.05 Kalzip Dampfsperren	
Kalzip Dampfsperre kaltselbstklebend, Einzelrolle	17
Kalzip Dampfsperre H, Einzelrolle	17
Kalzip Dampfsperre kaltselbstklebend, Großgebäude	17
Kalzip Dampfsperre H, Großgebäude	17
1.06 Kalzip Zubehör · Ortgang	
Kalzip Übergangsblech mit großem Bördel	18
Ortgang-Verstärkungsprofil	18
Sturmhaken	19
Ortgang-Leiste	19
Ortgangsprofil 50/65	19
1.07 Kanteile gerundet	
Profil 1	20
Profil 2	20
Profil 3	20
Profil 4	20
Profil 5	21
Profil 6	21
Profil 7	21

Übersicht	Seite
Profil 8	21
Profil 9	22
Profil 10	22
Profil 11	22
Profil 12	22
1.08 Kalzip Zubehör · First	
Schließblech	23
Formfüller	24
Distanz-Profil	24
Flachstab	24
Schiebeelement	24
TR Blechabschnitt für Lüfterfirst	24
1.09 Kalzip Zubehör · Traufe	
Traufwinkel	25
Bördelfüller	25
Kompri-Klebeband	25
Dehnungsausgleichband	25
1.10 Kalzip Lichtplatten	
Traufen-Schließblech	26
Lichtplattenschiene	26
Stoßverbindung für Lichtplattenschiene	26
Omega-Profil	26
1.11 Kalzip Tritt-/Endloslaufroste	
Dachtritt Kurzrost	27
Dachtritt Standrost	27
Endloslaufrost	27
Laufrosthalterung	27
1.12 Kalzip Schneefangsystem	
Schneefanghalter	28
Schneestopper	28
Aluminium-Schneefangrohr	28
Stoßverbinder für Schneefangrohr	28
1.13 Kalzip Dachdurchbrüche	
Sanitärlüfter	29
Kamineinfassung/Eindeckrahmen	29
Dachausstieg	29
1.14 Kalzip Dachanker	
Kalzip Dachanker	30
Kalzip Dachanker konisch	30
1.15 Kalzip Absturzsicherungssystem	
PSA Persönliche Schutzausrüstung für Rückhaltesysteme	30
Multielement	31
Spannschloss	31
Stahlseil	31
Zwischenhalter	31
Kurvenelement 135°	31
Seilterminal	31
Kompensator	31
Läufer	31
Kennzeichnungsschild · Computer Berechnung · Schulung und Autorisierung · Preis für Montagewerkzeugset	31
1.16 Kalzip Zubehör · Sonstiges	
Befestigungsklemme Typ FS	32
Befestigungsklemme Typ WS	32
Befestigungsklemme Typ FA	32
Kammprofil Stoßblech	32
Reparatur Schließleiste	32
Omega-Profil	32
Kalzip Schweißunterlage	32

Übersicht	Seite
1.17 Kalzip Montagewerkzeuge	
Universal-Bördelmaschine	33
Sonderbördelmaschinen	33
Zusatzrollensatz	33
Aufbördelgerät	33
Handschießzange	33
Faltwerkzeug für Kalzip	33
Traufenabkantzange für Kalzip	33
Deckzange	33
Werkzeugkiste	33
1.18 Kalzip Dachsanierung auf Stahl-Leichtkonstruktion	
Das Kalzip Sanierungskonzept	34
2.00 Kalzip FC Fassadensystem	
Kalzip FC 30/250	35
Kalzip FC 30/300	35
Kalzip FC 30/350	35
Kalzip FC 30/400	35
Kalzip FC 30/450	36
Kalzip FC 30/500	36
2.01 Kalzip FC Fassadensystem · Systemkomponenten	
Übergangsbleche	37
Inneneckprofil	37
Außeneckprofil	37
Rasterklickschiene SE	38
Rasterklickschiene SEL	38
Rasterklickschiene NE	38
Monoklickhalter	38
2.02 Kalzip FC Fassadensystem · Zubehör · Werkzeuge	
FC Toolkit	39
Distanzlehre	39
Festpunktklemme	39
Kantteilverhalter	39
Führungsschnapper	39
2.03 Kalzip Fassadensystem TF	
Kalzip TF 37/800 R	40
Aufpreise Kleinstmengen/Kurzlänge	40
Formfüller TF 37/800 R	40
2.04 Kalzip Welle und Trapezprofile	
Kalzip Welle und Trapezprofile	41
Farbzulage für Profile ohne Stützfuß	44
Aufpreis AluPlusPatina	44
Aufpreis EcoClean™	44
Standardfarben	44
Kleinstmengen-Zulage	44
Aufpreise Kurzlänge/Überlänge/Schutzfolie/Aquasine	44
Knickgerundete Profiltafeln	45
Walzgerundete Profiltafeln	45
Einfache Zahnbleche	45
Doppelte Zahnbleche	45
Kalzip Befestigungskappen	45
2.05 Kalzip Dach- und Fassadensysteme perforiert	
Kalzip Profile stucco-dessiniert	46
Aufpreis Farbe	46
Aufpreis AluPlusPatina	46
Aufpreis EcoClean™	46
Kalzip Welle und Trapezprofile stucco-dessiniert	47
Kalzip TF	47
Aufpreis Farbe	47
Aufpreis AluPlusPatina	47
Aufpreis EcoClean™	47

Übersicht	Seite
3.00 Flach- und Feinwellbleche · Sonderkanteile	
Flachblech	48
Feinwellblech	48
Kleincoil	49
Sonderkanteile	49
3.01 Zubehör · Dach- und Fassadensysteme	
Strangpressprofile	
Laibungsprofil LA-S2	50
Lisenenprofil L-S2	50
Außeneckprofil A-S2	50
Inneneckprofil I-S1	50
F-Profil F-S1	50
Laibungsprofil LA-S1	50
Lisenenprofil L-S1	51
Außeneckprofil A-S1	51
Fassaden-Kantprofile	
Laibungsprofil LA-K1	51
Lisenenprofil L-K1	51
Lisenenprofil L-K2	51
Außeneckprofil A-K1	52
Außeneckprofil A-K2	52
Außeneckprofil A-K3	52
Inneneckprofil I-K1	52
Inneneckprofil I-K2	52
Inneneckprofil I-K3	53
Inneneckprofil I-K4	53
Sockelprofil S-K1	53
Sockelprofil S-K2	53
4.00 Verbindungselemente	
E-Klipp auf Holz	54
E-Klipp auf Stahl-Trapezblech	54
E-Klipp auf Stahl-Kantblech	54
E-Klipp auf Stahl	54
Kalzip Welle und Trapezprofile auf Metall-Unterkonstruktion	55
Kalzip Welle und Trapezprofile auf Stahl-Konstruktion	55
Blindniete	55
Kalzip DuoPlus	55
Zubehör	55
5.00 Kalzip Falzbares Aluminium · Bänder · Flachbleche	
Coilware/Tafelbleche	56
6.00 Hinweise zur Handhabung · Wichtige Hinweise · Verpackungsmöglichkeit · Verkaufs- und Lieferbedingungen	
Standard-Verpackungen/Abladen und lagern	57
Packgewicht	57
Standard-Verpackungen	58
Sonderformen	58
Entladung generell	58
Lieferbedingungen	59
Zahlungsbedingungen	59
Frachtkosten	59
Retouren von Zubehörmaterial	59

Allgemeiner Hinweis

a. A. = auf Anfrage

NEU = Neuheiten

AluPlusPatina erhalten Sie in den Oberflächen stucco-dessiniert und mill-finish, weitere Farbvarianten entnehmen Sie bitte der Kalzip Farbkarte.

EcoClean™ ist eingetragene Marke der Alcoa Inc., die jeweiligen Preise verstehen sich ab 500 m² und inkl. Schutzfolie.

Profile

Kalzip 50/333

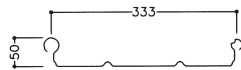

Kalzip 50/429

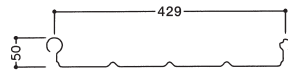

Kalzip 65/305

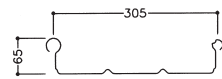

Kalzip 65/333

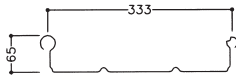

Kalzip 65/400

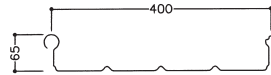

Kalzip 65/500

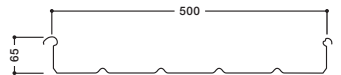

Kalzip AF 65/333

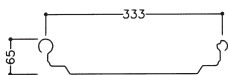

Kalzip AF 65/434

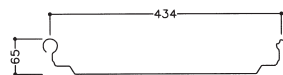

Kalzip AS 65/422

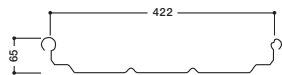

Höhe in mm	Baubreite in mm	Dicke in mm	Preise in €/m ²
50	333	0,8 / 0,9 / 1,0 / 1,2	a. A.
50	429	0,8 / 0,9 / 1,0 / 1,2	a. A.
65	305	0,8 / 0,9 / 1,0 / 1,2	a. A.
65	333	0,8 / 0,9 / 1,0 / 1,2	a. A.
65	400	0,8 / 0,9 / 1,0 / 1,2	a. A.
65	500	0,8 / 0,9 / 1,0 / 1,2	a. A.
AF65	333	0,8 / 0,9 / 1,0 / 1,2	a. A.
AF65	434	0,8 / 0,9 / 1,0 / 1,2	a. A.
AS65	422	0,8 / 0,9 / 1,0 / 1,2	a. A.

Bei einer größeren Anzahl verschiedener Einzel-Fixlängen behalten wir uns einen angemessenen Aufpreis vor.

Hinweis

Ein verbindliches Angebot kann nur projektbezogen kalkuliert und erstellt werden.
Lieferzeit und Verfügbarkeit auf Anfrage, Preise gültig für Längen von 1,50m bis 14,00m.

Standardmaterial

Aluminium-Kernwerkstoff: Gem. Zulassung Z-14.1-181, stucco-dessiniert

Sonderformen

z. B. walz-, knick-gerundet, konkav, konvex, konisch, elliptisch, hyperbolisch, schraubenlinienförmig, XT-Freifform oder Kombinationen von verschiedenen Geometrien auf Anfrage

Aufpreise in €/m² in stucco-dessiniert oder mill-finish inkl. Schutzfolie

Aufpreis AluPlusPatina Natur-Aluminium	a. A.	
Aufpreis AluPlusPatina Medium-dark Bronze B40 / Champagne G12	a. A.	
Aufpreis AluPlusZinc / AluPlusZinc Dark	a. A.	
Aufpreis EcoClean™* lieferbar ab 500 m²	a. A.	
Kleinstmengen-Zulage (pro Auftrag)	1 bis 50 m ²	100,00
Aufpreis für Längen ab 14.001 mm	a. A.	
Standardfarbe auf Polyester-Basis	gem. Lieferzeitenübersicht Vorderseite: Beschichtung mit ca. 25 µ, 2-Schicht-Aufbau Rückseite: Schutzlack ca. 5 µ/Farbe nach Wahl des Herstellers	
Farbzulage	pro m ²	a. A.
Aufpreis Schutzfolie (auf Wunsch bei beschichteten Oberflächen)	– auf großem Bördel: – auf ganzer Fläche:	0,32 / m ² 0,74 / m ²
Aufpreis Aquasine	(Antikondensatvlies)	objektbezogen a. A.
Aufpreis Terophon 112 dB	(Antidröhn-/Antikondensatbeschichtung)	a. A.

Preise pro m ²	Bau- breite in mm	Dicke in mm	bis 599 m ²	600 - 1.199 m ²	1.200 - 2.499 m ²	ab 2.500 m ²
Kalzip Solarprofil Aluminium farbbeschichtet			€	€	€	€
AF 65/537 25 µ Polyester Farbton RAL 9006 ohne Schutzfolie	537	1,0	a. A.	a. A.	a. A.	a. A.

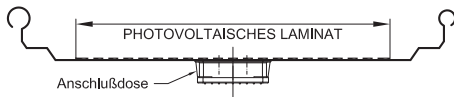

Aufpreis Aquasine (Antikondensatvlies) 9,00/m²

Hinweis:

Kalzip AF 65/537 nur in Verbindung mit photovoltaischem Laminat PVL lieferbar.
Die Modulpreise der Produktgruppe Kalzip SolarSysteme werden – wie bei Photovoltaikanlagen üblich – mengenabhängig mit der Bezugsgröße kWp angegeben. Dies entspricht folgenden Stückzahlen:

Umrechnung kWp/Stück	5 kWp	30 kWp	100 kWp
PVL-144	= 35 Stck.	= 208 Stck.	= 694 Stck.
PVL-136	= 37 Stck.	= 220 Stck.	= 734 Stck.
PVL-68	= 74 Stck.	= 440 Stck.	= 1.468 Stck.

Bei Bestellung PVL-68 und PVL-136 gilt als Bezugsgröße die Summe der Anlagenleistung
(___ Stck. PVL-68 + ___ Stck. PVL-136 = ___ kWp)

Kalzip AluPlusSolar

als Zusatz zu AF 65/537/1,0
werksseitig laminiert auf Kalzip

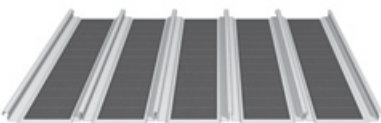

	< 5 kWp	< 30 kWp	< 100 kWp	> 100 kWp
	€/Stck.	€/Stck.	€/Stck.	€/Stck.
PVL-144	a. A.	a. A.	a. A.	a. A.
PVL-136	a. A.	a. A.	a. A.	a. A.
PVL-68	a. A.	a. A.	a. A.	a. A.

**Kalzip SolarClad Module
für dachparallele Montage**

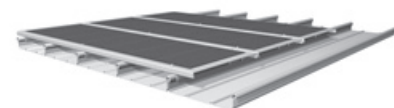
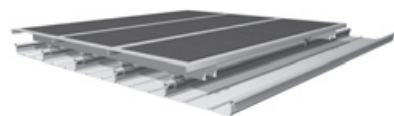

	< 5 kWp	< 30 kWp	< 100 kWp	> 100 kWp
	€/Stck.	€/Stck.	€/Stck.	€/Stck.
PVL-144	a. A.	a. A.	a. A.	a. A.
PVL-136	a. A.	a. A.	a. A.	a. A.
PVL-68	a. A.	a. A.	a. A.	a. A.

PVL inkl. beschichtetem Alu-Kantblech.

Systemschiene dachparallel

(nur für Montage vertikal)
5.620 x 65 x 70 mm

8,20/lfdm

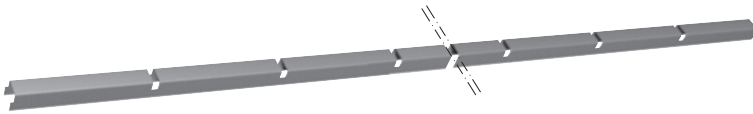

Schienenklemme

(nur für Montage vertikal)
80 x 65 x 38 mm

6,10/Stck

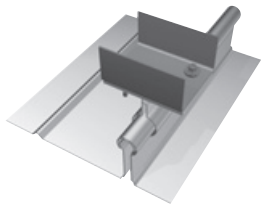

Kalzip SolarClad Module für aufgeständerte Montage

	< 5 kWp	< 30 kWp	< 100 kWp	> 100 kWp
	€/Stck.	€/Stck.	€/Stck.	€/Stck.

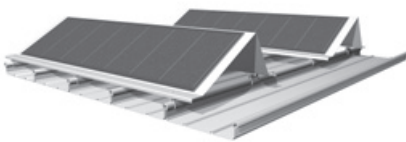

PVL-144	a. A.	a. A.	a. A.	a. A.
PVL-136	a. A.	a. A.	a. A.	a. A.
PVL-68	a. A.	a. A.	a. A.	a. A.

PVL inkl. beschichtetem Alu-Kantblech.

Wechselrichter

Art.-Nr.

€/Stck.



Fronius IG 15	2801000B00001	a. A.
Fronius IG 20	2801000B00002	a. A.
Fronius IG 30	2801000B00003	a. A.
Fronius IG 40	2801000B00004	a. A.
Fronius IG 60	2801000B00005	a. A.



Fronius IG Plus 35	2801000B00022	a. A.
Fronius IG Plus 50	2801000B00023	a. A.
Fronius IG Plus 70	2801000B00024	a. A.
Fronius IG Plus 100	2801000B00025	a. A.
Fronius IG Plus 120	2801000B00026	a. A.
Fronius IG Plus 150	2801000B00027	a. A.



Fronius IG 300 inkl. COM-Card		a. A.
Fronius IG 390 inkl. COM-Card		a. A.
Fronius IG 400 inkl. COM-Card		a. A.
Fronius IG 500 inkl. COM-Card		a. A.
Fronius CL 36.0 inkl. COM-Card		a. A.
Fronius CL 48.0 inkl. COM-Card		a. A.
Fronius CL 60.0 inkl. COM-Card		a. A.

* Fronius IG Wechselrichter Outdoor-Gehäuse

a. A.

Zubehör	Art.-Nr.	Preise in €
DC-Freischaltbox für IG 15-30	2801000B00006	a. A.
DC-Freischaltbox für IG 40-60	2801000B00007	a. A.
Fronius String Control		a. A.
Fronius Com-Card zur Datenkommunikation von mehreren Wechselrichtern	2801000B00020	a. A.
Datenlogger Box Easy zur Datenerfassung und Speicherung von PV-Anlagen mit max. 1 Wechselrichter	2801000B00009	a. A.
Datenlogger Box Profi zur Datenerfassung und Speicherung von PV-Anlagen mit max. 100 Wechselrichtern (1 Com-Card/Wechselrichter erforderlich)	2801000B00008	a. A.
Kalzip Solardisplay GA-1000 für innen, 500 x 700 mm 45 mm Ziffernhöhe, ablesbar bis 15 m	2801000B00012	a. A.
		
Kalzip Solardisplay GA-2000 für außen, 500 x 700 mm 50 mm Ziffernhöhe, ablesbar bis 15 m		a. A.
		
Fronius Display Box zum Anschluss des Kalzip Solardisplays an den Wechselrichter	2801000B00014	a. A.
Fronius Datenlogger Web netzwerkfähiger Datenlogger, Datenvisualisierung über Fronius Solar.web oder Fronius Solar.access (1 Com-Card/Wechselrichter erforderlich)		a. A.

Bezeichnung	Art.-Nr.	Einheit	Maße	Preise in €
Kalzip NaturDach* Traufen-/Firstabschluss	1640000B00010	Stück	à 0,66 m	12,90/Stck.
Kalzip NaturDach* Ortgangsabschluss	1640000B00011	Stück	à 5,00 m	37,40/Stck.
Befestigungsklemme FA zur Befestigung der oben genannten Materialien	1440000B00002	Stück		3,60/Stck.
Kalzip NaturDach Schubsicherung	1640000B00012	Stück	à 0,66 m	10,50/Stck.
Kalzip NaturDach Montagesicherung	1640000B00013	Pack	à 10 Stck.	2,60/Stck.
Kalzip KD 33 Lineares Drainagesystem	1640000B00001	Rolle	à 30 lfdm. ausreichend für 10 m ² Dachfläche	153,50/Rolle
Kalzip NDS 60 NaturDach Substrat**	1640000B00003	Big-Bag (für ca. 14 m ²)	à 1,00 m ³	a. A.
Kalzip NDS 60 NaturDach Substrat	1640000B00014	Silofahrzeug (für ca. 380 m ²)	à 28,00 m ³	a. A.
Kalzip Flachballenpflanzen Sedum	1640000B00005	Platte à 50 Pflanzen bei Abnahme von 50-500 Pflanzen bei Abnahme von 550-2500 Pflanzen bei Abnahme ab 2550 Pflanzen		35,00/Platte 31,00/Platte 29,00/Platte
Kalzip Sedum-Sprossen Mischung aus mind. 5 Sorten	1640000B00004	kg – für Lieferungen innerhalb von Deutschland vom 15. Mai bis 14. Oktober		31,20/kg
		kg – für Lieferungen innerhalb von Deutschland vom 15. Oktober bis 14. Mai		42,60/kg
Kalzip Nerotec 60 Erosionsschutzkleber	1640000B00002	Sack à 60 Liter (für ca. 25 m ²)		66,00/Sack

Abwicklungsbedingte Frachtmehrkosten auf Anfrage.

* Dicke 1,4 mm

** Die Lieferung erfolgt auf Europaletten, die bei Anlieferung getauscht werden müssen. Erfolgt kein Tausch der Paletten, wird ein Betrag von 12,78€/Palette in Rechnung gestellt.

Kalzip DuoPlus und Kalzip Duo – die energiesparenden Dachsysteme als Gesamtpaket

Kalzip DuoPlus*

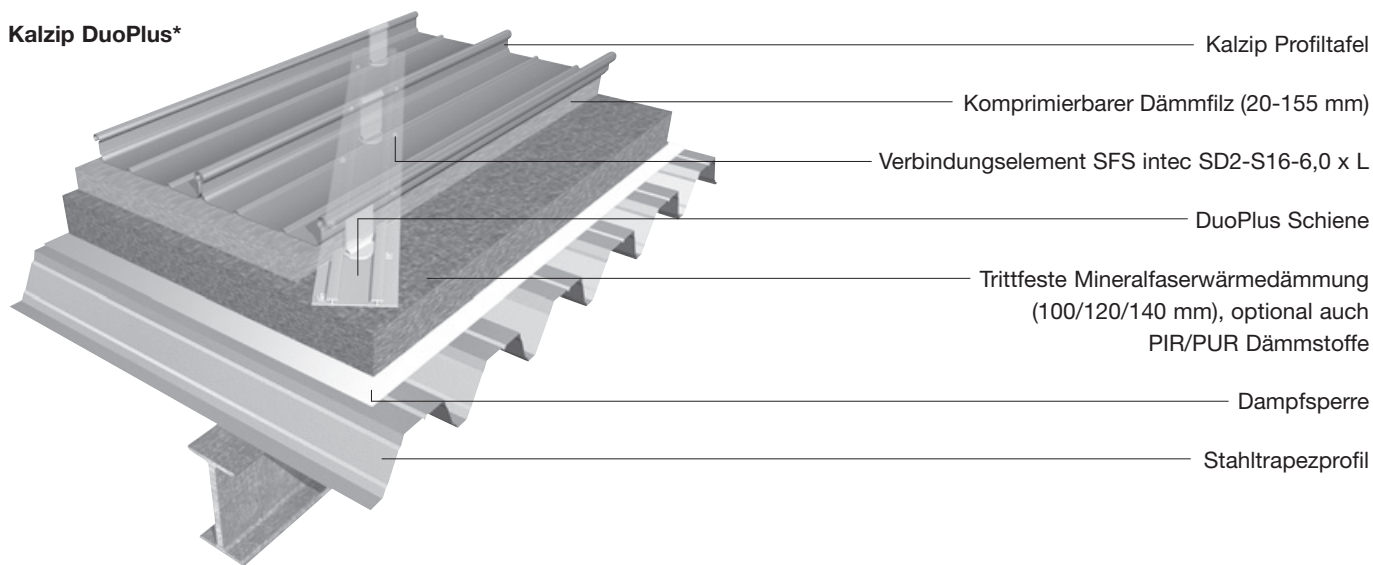

Kalzip Profiltafel

Komprimierbarer Dämmfilz (20-155 mm)

Verbindungselement SFS intec SD2-S16-6,0 x L

DuoPlus Schiene

Trittfeste Mineralfaserwärmedämmung (100/120/140 mm), optional auch PIR/PUR Dämmstoffe

Dampfsperre

Stahltrapezprofil

Kalzip Duo*

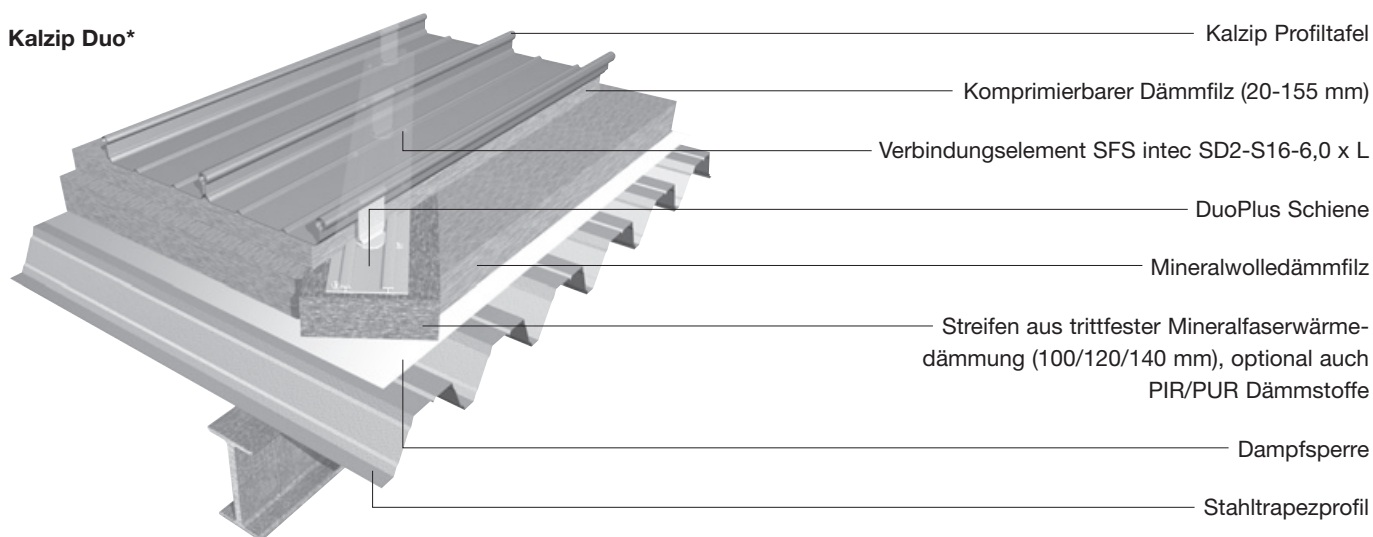

Kalzip Profiltafel

Komprimierbarer Dämmfilz (20-155 mm)

Verbindungselement SFS intec SD2-S16-6,0 x L

DuoPlus Schiene

Mineralwollgedämmfilz

Streifen aus trittfester Mineralfaserwärmedämmung (100/120/140 mm), optional auch PIR/PUR Dämmstoffe

Dampfsperre

Stahltrapezprofil

Die energiesparenden Dachsysteme Kalzip DuoPlus und Kalzip Duo werden als Komplettpaket in verschiedenen Dämmstoffdicken angeboten. Die Dachpakete sind für Unterkonstruktionen aus Porenbeton, Ortbeton, Stahltrapezprofilen sowie Holzunterkonstruktionen geeignet. Das Paket beinhaltet:

- Trittfeste Dämmung in den Dicken 100/ **NEU** 120/ **NEU** 140 mm
- DuoPlus Befestigungsschiene für DuoPlus Drehklipps
- DuoPlus Drehklipps
- Systembefestiger
- Komprimierbare Wärmedämmung
- Kalzip Profiltafel
- Schienenanordnungsplan
- Klippanordnungsplan
- Kalzip Festpunktausbildung

Alle Preise werden projektbezogen kalkuliert und angeboten. Für eine ausführlichen Beratung kontaktieren Sie bitte Ihren zuständigen Fachberater in dem für Sie zuständigen Verkaufsbüro oder unseren Kundenservice im Werk Koblenz.

Auf Wunsch bieten wir zusätzlich eine prüffähige Statik für Kalzip DuoPlus/Duo und die Kalzip Profiltafeln sowie einen Kalzip Verlegeplan an.

Preis auf Anfrage.

* z.B. auf Stahltrapezprofil

E-Klipp



1.04

Typ	in Kombination mit Distanzkappe (DK)	Art.-Nr.	Höhe in mm	Kalzip 50/... W	Kalzip 65/... W	Kalzip AF 65/...	Preis in €/Stück	Preis in €/Stück inkl. DK 10
E 5		14210050A00001	66	20	Nicht einsetzbar	5	1,90	—
E 20		14210200A00001	81	35	20	20	1,90	—
	E 20 + DK 10		91	45	30	30	—	2,30
E 40		14210400A00001	101	55	40	40	1,95	—
	E 40 + DK 10		111	65	50	50	—	2,35
E 60		14210600A00001	121	75	60	60	1,95	—
	E 60 + DK 10		131	85	70	70	—	2,35
E 80		14210800A00001	141	95	80	80	2,15	—
	E 80 + DK 10		151	105	90	90	—	2,55
E 100		14211000A00001	161	115	100	100	2,15	—
	E 100 + DK 10		171	125	110	110	—	2,55
E 120		14211200A00001	181	135	120	120	2,40	—
	E 120 + DK 10		191	145	130	130	—	2,80
E 140		14211400A00001	201	155	140	140	2,40	—
	E 140 + DK 10		211	165	150	150	—	2,80
E 160		14211600A00001	221	175	160	160	2,70	—
	E 160 + DK 10		231	185	170	170	—	3,10
E 180		14211800A00001	241	195	180	180	2,70	—
	DK 10 mm	14210005A00001					0,40	
	DK 5 mm	14210005A00002					0,20	

Klippstangen · Thermokappe

Klippstange

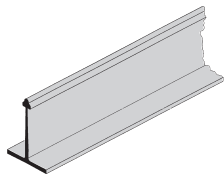

Typ	Art.-Nr.	Preise in €/lfdm. Lieferlänge 6.000 mm
L 10	2451000B00002	22,80
L 25	2451000B00003	23,60
L 100	2451000B00010	28,90
L 140	2451000B00014	37,40

Fixlängen (mind. 200 mm) 15% Aufschlag auf obige Preise

Klippstange gerundet

Typ	Art.-Nr.	Preise in €/lfdm. Lieferlänge 6.000 mm
L 10	14100000	35,50
L 25	14100000	36,30

Fixlängen 10% Aufschlag auf obige Preise

Festpunkt-Klipp einschließlich Befestigungslöcher, Aluminium

Typ	Art.-Nr.	Preise in €/Stck. Lieferlänge 58 mm	Art.-Nr.	Preise in €/Stck. Lieferlänge 119 mm
L 10	14100101A00002	1,50	14100106A00001	3,00
L 25	14100251A00001	1,50	14100256B00001	3,00
L 100	14101001A00001	1,80	14101006B00001	3,60
L 140	14101401A00001	2,05	14101406B00001	4,10

Thermokappe Polyamid passend für Festpunkt-Klipp

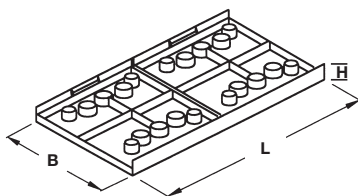

	Art.-Nr.	Maße in mm			€/Stck.
		L	B	H	
DTK 5	14000007B00001	63	63	5	0,25
DTK15	14000008B00001	63	63	15	0,50
DTK 5	14000007B00001	121	63	5	1,70
DTK15	14000008B00001	121	63	15	1,95

Die DuoPlus Befestigungsschiene und der DuoPlus Drehklipp sind Bestandteile der Kalzip DuoPlus und Kalzip Duo Dachpakete. Über weitere Anwendungsmöglichkeiten und Einsatzzwecke, z.B. für bestehende Dachaufbauten, steht Ihnen die Kalzip Anwendungstechnik oder ein Fachberater in dem für Sie zuständigen Verkaufsbüro gerne zur Verfügung.

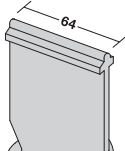
Drehklipp	Typ	Art.-Nr.	Stückzahl VPE/Sack	€/Stck.
	D 10	14300101B00001	150	2,15
	D 25	14300251B00001	150	2,15
	D 100	14301001B00001	100	2,35
	D 140	14301401B00001	90	2,60

Nur im Zusammenhang mit der Drehklipp-Schiene lieferbar.

Drehklipp-Schiene gelocht	Art.-Nr.	Maße in mm	€/lfdm.
------------------------------	----------	------------	---------

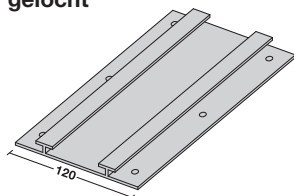

1430999B00002/3	120 x 6000 lang	10,90
-----------------	-----------------	-------

Bei Abnahme von Einzelrollen	Art.-Nr.	Rollenabmessung	€/m ²
Kalzip Dampfsperre kaltselfstklebend	2301000B00001	1,00 x 25,00 m	5,70
Kalzip Dampfsperre H (für Holzschalung)	2301000B00002	1,00 x 25,00 m	7,50

Naht- und Stoßüberdeckung von 8 cm beachten!

Bei Abnahme ganzer Verpackungseinheiten	Art.-Nr.	VPE 1 Palette (18 Rollen)	€/m ²
Kalzip Dampfsperre kaltselfstklebend	2301000B00001	1-2 Paletten	4,95
		3-5 Paletten	4,60
		ab 6 Paletten	4,40
Kalzip Dampfsperre H (für Holzschalung)	2301000B00002	1-2 Paletten	5,20
		3-5 Paletten	4,90
		ab 6 Paletten	4,70

Kalzip Übergangsblech mit großem Bördel

Aluminium
6.000 mm lang

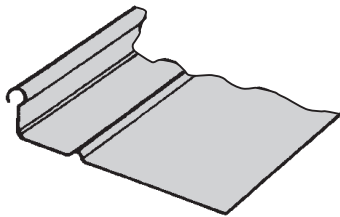

	Art.-Nr.	Baubreite in mm	Dicke in mm	Preis in €/lfdm.
stucco-dessiniert	Kalzip 50/.. 1120701B00107	602	1,0	15,50
	Kalzip 65/.. 1110701B00172	587	1,0	15,50
	Kalzip AF/AS 1130701	388	1,0	15,50
farbig auf Polyester Basis	Kalzip 50/.. 1120701	a. A.	1,0	19,95
	Kalzip 65/.. 1110701	a. A.	1,0	19,95
	Kalzip AF/AS 1130701	388	1,0	19,95
farbig auf PVDF Basis	Kalzip 50/.. 1120701	a. A.	1,0	21,50
	Kalzip 65/.. 1110701	a. A.	1,0	21,50
	Kalzip AF/AS 1130701	388	1,0	21,50
AluPlusZinc/ NEU AluPlusZinc Dark	Kalzip 50/.. 1120701	499	1,0	24,40
	Kalzip 65/.. 1110701	484	1,0	24,40
	Kalzip AF/AS 1130701	499	1,0	24,40
AluPlusPatina in Natur-Aluminium	Kalzip 50/.. 1120701	a. A.	1,0	19,95
	Kalzip 65/.. 1110701	a. A.	1,0	19,95
	Kalzip AF/AS 1130701	388	1,0	19,95
AluPlusPatina NEU Medium-dark Bronze B40/ NEU Champagne G12	Kalzip 50/.. 1120701	a. A.	1,0	20,70
	Kalzip 65/.. 1110701	a. A.	1,0	20,70
	Kalzip AF/AS 1130701	388	1,0	20,70
NEU EcoClean™	Kalzip 50/.. 1120701	a. A.	1,0	24,70
	Kalzip 65/.. 1110701	a. A.	1,0	24,70
	Kalzip AF/AS 1130701	388	1,0	24,70

Sonderbreiten, Sonderdicken und weitere Oberflächen auf Anfrage.

Zulage für Walzrunden, Kalzip Übergangsblech
1 Radius konvex, Sonderformen auf Anfrage

9,45/ lfdm.

Ortgang-Verstärkungsprofil
Aluminium pressblank

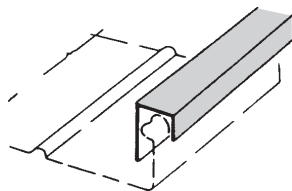

Art.-Nr.	Maße in mm	€/lfdm.
2452000B00002	35 x 27 x 20 x 1,5 6.000 lang	3,20

Sturmhaken

Aluminium pressblank, einsetzbar für Al-Klipp und Kunststoff-Verbundklipp, 2 Löcher Ø 7

50 für Kalzip 50/... und AF/AS

Art.-Nr.

14700500B00003

Maße in mm

58 lang

€/Stck.

1,05

65 für Kalzip 65/...

14700650B00002

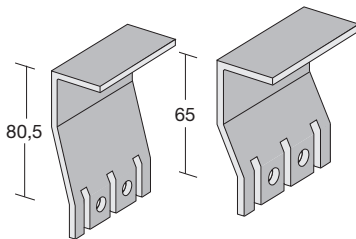

Ortgang-Leiste

Aluminium pressblank

Art.-Nr.

2452000B00005

Maße in mm

60 breit
6.000 lang

€/lfdm.

4,60

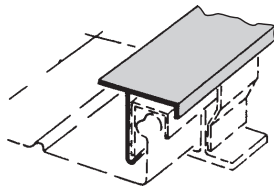

Ortgangprofil

50 für Kalzip 50/... und AF/AS

Art.-Nr.

2452000B00007

Maße in mm

6.000 lang

€/lfdm.

9,00

65 für Kalzip 65/...

2452000B00006

6.000 lang

9,90

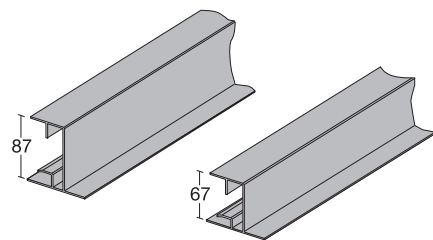

Kantteile gerundet

Gerundete Formteile in Falztechnik

Aluminium 1,00 mm
maximale Formteillänge 3.500 mm
maximale Schenkellänge 350 mm
Mindestradius 1.000 mm

Art.-Nr.

Preise in €/lfdm.

stucco- dessiniert	AluPlusPatina, Alu Natur, und 25 µ Polyester RAL 9006	NEU AluPlusPatina Medium-dark Bronze B40/ Champagne G12	stück- lackiert unifarben	stück- lackiert metallic	NEU EcoClean™
-----------------------	---	--	---------------------------------	--------------------------------	-------------------------

Profil 1

1510003

31,55

36,60

43,00

45,00

47,20

48,15

A: min. 45 mm
B: min. 45 mm

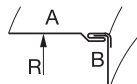

A: min. 45 mm
B: min. 75 mm
C: 8 mm



Profil 2

1510003

42,00

48,70

58,00

60,10

63,00

64,30

A: min. 45 mm
B: min. 75 mm
C: min. 45 mm

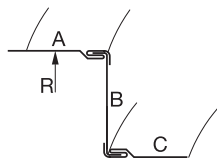

Profil 3

1510003

42,00

48,70

58,00

60,10

63,00

64,30

A: min. 45 mm
B: min. 75 mm
C: min. 45 mm

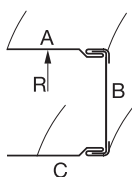

Profil 4

1510003

48,60

57,10

68,00

71,20

74,90

76,20

A: min. 45 mm
B: min. 60 mm
C: min. 45 mm

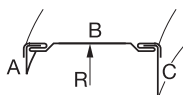

A: min. 45 mm
B: min. 60 mm
C: min. 75 mm
D: 8 mm

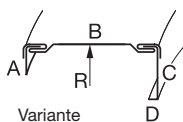

1 Innenstoßblech pro Formteil ist im Preis enthalten;

weitere Materialien, Oberflächen, Farben und kleinere Radien auf Anfrage.

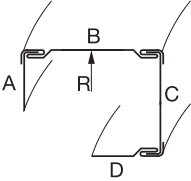
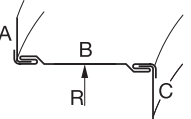
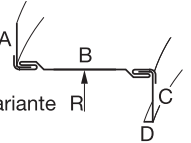
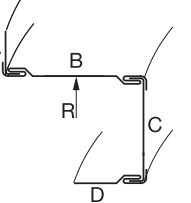
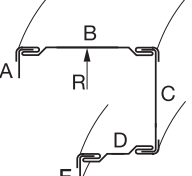
Gerundete Formteile in Falztechnik	Art.-Nr.	Preise in €/Ildm.					
		stucco- dessiniert	AluPlusPatina, Alu Natur, und 25 µ Polyester RAL 9006	^{NEU} AluPlusPatina Medium-dark Bronze B40/ Champagne G12	stück- lackiert unifarben	stück- lackiert metallic	^{NEU} EcoClean™
Aluminium 1,00 mm maximale Formteillänge 3.500 mm maximale Schenkellänge 350 mm Mindestradius 1.000 mm							
Profil 5	1510003	60,75	70,90	80,50	87,95	92,30	94,10
A: min. 45 mm B: min. 60 mm C: min. 75 mm D: min. 45 mm							
Profil 6	1510003	50,30	58,75	67,50	73,00	76,60	78,10
A: min. 45 mm B: min. 60 mm C: min. 45 mm							
A: min. 45 mm B: min. 60 mm C: min. 75 mm D: 8 mm							
Profil 7	1510003	60,75	70,90	80,50	87,95	92,30	94,10
A: min. 45 mm B: min. 60 mm C: min. 75 mm D: min. 45 mm							
Profil 8	1510003	66,20	76,30	86,40	93,35	97,70	99,90
A: min. 45 mm B: min. 60 mm C: abhängig von A und B D: abhängig von B und C E: min. 45 mm							

1 Innenstoßblech pro Formteil ist im Preis enthalten;
weitere Materialien, Oberflächen, Farben und kleinere Radien auf Anfrage.

Kantteile gerundet

Gerundete Formteile in Falztechnik

Aluminium 1,00 mm
maximale Formteillänge 3.500 mm
maximale Schenkellänge 350 mm
Mindestradius 1.000 mm

Art.-Nr.

Preise in €

stucco- dessiniert	AluPlusPatina, Alu Natur, und 25 µ Polyester RAL 9006	^{NEU} AluPlusPatina Medium-dark Bronze B40/ Champagne G12	stück- lackiert unifarben	stück- lackiert metallic	^{NEU} EcoClean™
-----------------------	---	--	---------------------------------	--------------------------------	-----------------------------

^{NEU} Profil 9

1510003

47,05

56,55

63,70

a. A.

a. A.

72,85

A: min. 150 mm
B: min. 45 mm

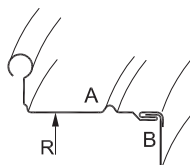

^{NEU} Profil 10

1510003

47,05

56,55

63,70

a. A.

a. A.

72,85

A: min. 150 mm
B: min. 75 mm
C: 8 mm

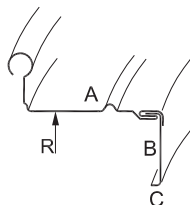

^{NEU} Profil 11

1510003

47,05

56,55

63,70

a. A.

a. A.

72,85

A: min. 150 mm
B: min. 75 mm
C: min. 45 mm

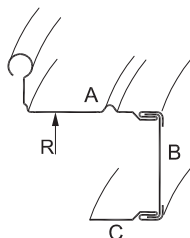

^{NEU} Profil 12

1510003

47,05

56,55

63,70

a. A.

a. A.

72,85

A: min. 150 mm
B: min. 75 mm
C: abhängig von A und B
D: min. 45 mm

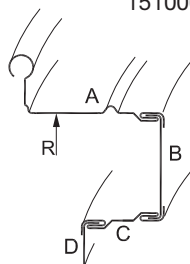

1 Innenstoßblech pro Formteil ist im Preis enthalten;

weitere Materialien, Oberflächen, Farben und kleinere Radien auf Anfrage.

	Maße in mm passend zum Kalzip Profil	Stückzahl VPE/Karton	stucco-dessiniert Art.-Nr.	Preise in €	mill-finish Art.-Nr.	Preise in €	
Schließblech Aluminium	50/333	50	2602012B00001	2,40/Stck.	2602012	3,85/Stck.	
	50/429	50	2602015B00001	2,40/Stck.	2602015	3,85/Stck.	
	65/305	50	2601011B00003	2,40/Stck.	2601011	3,85/Stck.	
	65/333	50	2601012B00001	2,40/Stck.	2601012	3,85/Stck.	
	65/400	50	2601013B00001	2,40/Stck.	2601013	3,85/Stck.	
	AF 65/333	50	2603012B00001	2,40/Stck.	2603012	3,85/Stck.	
	AF 65/434	50	2603016B00001	2,40/Stck.	2603016	3,85/Stck.	
	AF 65/537	50	—	—	2603018	4,25/Stck.	
	AS 65/422	50	2604014B00001	2,40/Stck.	2604014	3,85/Stck.	
	65/500	50	2601017B00001	2,70/Stck.	2601017	4,25/Stck.	
	Sonderschließblech für Gratausbildung	nach Bedarf			11,20/lfdm.		14,75/lfdm.

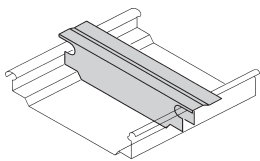
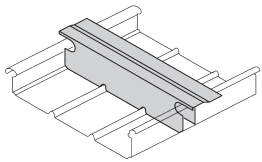

Maße in mm passend zum Kalzip Profil	Stückzahl VPE/Karton	RAL 9006 Art.-Nr.	Preise in €	andere Farben Art.-Nr.	Preise in €	AluPlusZinc/ AluPlusZinc Dark Art.-Nr.	Preise in €
50/333	50	2602012B00002	3,85/Stck.	2602012	3,85/Stck.		4,10/Stck.
50/429	50	2602015B00002	3,85/Stck.	2602015	3,85/Stck.	2602012B00004	4,10/Stck.
65/305	50	2601011B00004	3,85/Stck.	2601011	3,85/Stck.	2602015B00004	4,10/Stck.
65/333	50	2601012B00002	3,85/Stck.	2601012	3,85/Stck.	2601011	—
65/400	50	2601013B00002	3,85/Stck.	2601013	3,85/Stck.	—	4,10/Stck.
AF 65/333	50	2603012B00002	3,85/Stck.	2603012	3,85/Stck.	2601013B00004	4,10/Stck.
AF 65/434	50	2603016B00002	3,85/Stck.	2603016	3,85/Stck.	2603012B00004	4,10/Stck.
AF 65/537	50	2603018B00002	4,25/Stck.	2603018	4,25/Stck.	2603016B00004	—
AS 65/422	50	2604014B00002	3,85/Stck.	2604014	3,85/Stck.	—	4,10/Stck.
65/500	50	2601017B00002	4,25/Stck.	2601017	4,25/Stck.	2604014B00004	—
Sonderschließblech für Gratausbildung	nach Bedarf	2608000	14,75/lfdm.		14,75/lfdm.	—	18,30/lfdm.

Maße in mm passend zum Kalzip Profil	Stückzahl VPE/Karton	AluPlusPatina in Natur-Aluminium stucco / mill-finish Art.-Nr.	Preise in €	NEU AluPlusPatina in Medium-dark Bronze B40 Champagne G12 Art.-Nr.	Preise in €
50/333	50	2602012B00003	3,85/Stck.	2602012	4,10/Stck.
50/429	50	2602015B00003	3,85/Stck.	2602015	4,10/Stck.
65/305	50	2601011	3,85/Stck.	2601011	4,10/Stck.
65/333	50	2601012B00003	3,85/Stck.	2601012	4,10/Stck.
65/400	50	2601013B00003	3,85/Stck.	2601013	4,10/Stck.
AF 65/333	50	2603012B00003	3,85/Stck.	2603012	4,10/Stck.
AF 65/434	50	2603016B00003	3,85/Stck.	2603016	4,10/Stck.
AF 65/537	50	—	—	2603018	—
AS 65/422	50	2604014B00003	3,85/Stck.	2604014	4,10/Stck.
65/500	50	—	—	2601017	—
Sonderschließblech für Gratausbildung	nach Bedarf		14,75/lfdm.		18,30/lfdm.

Kalzip Zubehör · First

Formfüller Zellpolyäthylen

Maße in mm
passend zum
Kalzip Profil

Art.-Nr.

Stückzahl
VPE/Karton

Preise in €

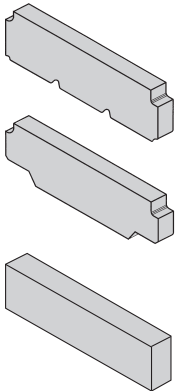

50/333	2501000B00006	50	1,30/Stck.
50/429	2501000B00009	50	1,40/Stck.
65/305	2501000B00001	50	1,30/Stck.
65/333	2501000B00002	50	1,30/Stck.
65/400	2501000B00003	50	1,40/Stck.
AF 65/333	2501000B00007	50	1,40/Stck.
AF 65/434	2501000B00008	50	1,40/Stck.
AF 65/537	2501000B00011	50	1,70/Stck.
AS 65/422	2501000B00010	50	1,40/Stck.
65/500	2501000B00004	50	1,70/Stck.

Sondermaß für Gratausbildung 1 m lang	2502000B00014	nach	Bauhöhe 50	3,50/Stck.
	2502000B00015	Bedarf	Bauhöhe 65	3,50/Stck.

Distanz-Profil Aluminium pressblank

Art.-Nr.

Maße in mm

Preise in €

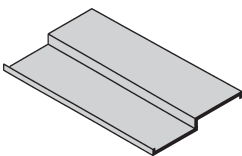

2452000B00008	45 x 6 x 45 x 1,5 6.000 lang	3,60/lfdm.
---------------	---------------------------------	------------

Flachstab Aluminium pressblank

2452000A00015

22 x 6
6.000 lang

3,20/lfdm.

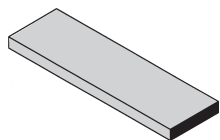

Schiebeelement Aluminium pressblank

14600000B00001

60 x 60

2,30/Stck.

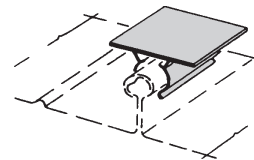

TR Blechabschnitt für Lüfterfirst Oberfläche gemäß Lagervorrat

2200000B00007

TR 50/167
0,80
150 lang

4,80/Stck.

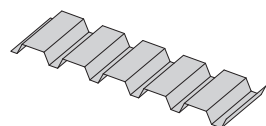

1.08

Traufwinkel

Aluminium pressblank

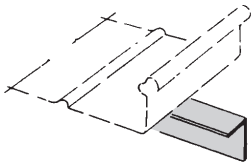

Maße in mm

glatt

Preise in €

farbig

Preise in €

Art.-Nr.

Art.-Nr.

40 x 20 x 2,0
6.000 lang

2452000A00001

2,80/lfdm.

2455000

4,70/lfdm.

70 x 30 x 2,0
6.000 lang

2452000A00021

4,50/lfdm.

2455000

7,60/lfdm.

Bördelfüller

Zellpolyethylen

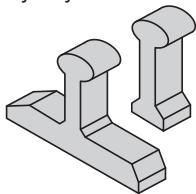

Typ

Art.-Nr.

**Stückzahl
VPE/Karton**

Preise in €

Typ 50

2501000B00014

50

0,25 /Stck.

Typ 65

2501000B00013

50

0,30 /Stck.

Typ AF/AS

2501000B00015

50

0,50 /Stck.

1.09

Kompri-Klebeband

vorkomprimiert,
einseitig klebend

Maße in mm

Art.-Nr.

Preise in €

2/10 x 15
Rollenlänge
12.500

2501000B00016

7,10/Rolle

Dehnungsausgleichband

Aluminium vulkanisiert
1,2 x 390 mm

6.000 lang

2404000B00001

44,25 /lfdm.

NEU 1.000 lang

2404000B00008

50,95 /lfdm.

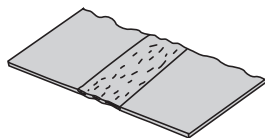

Kalzip Lichtplatten

Vertrieb direkt über den Hersteller:

FDT FlachdachTechnologie GmbH & Co. KG

Eisenbahnstraße 6-8, D-68199 Mannheim

T : +49 (0) 621 - 85 04-100

F : +49 (0) 621 - 85 04-200

www.flachdachtec.de

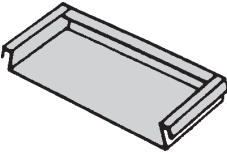
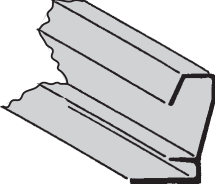
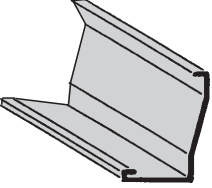
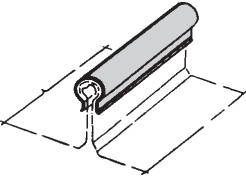
Zubehör	Art.-Nr.	Maße in mm	Preise in €	
Traufen-Schließblech für Lichtplatte 610 Aluminium – nicht vorrätig –	—	—	44,30/Stck.	
				
Lichtplattenschiene Aluminium stranggepresst	2452000B00011	6.000 lang	11,10/lfdm.	
				
Stoßverbindung für Lichtplattenschiene Aluminium stranggepresst	2200000B00003	400 lang	3,95/Stck.	
				
Omega-Profil Aluminium stranggepresst Dicke 1,5 mm	2452000B00010	6.000 lang	glatt	farbig
			2,30/lfdm.	5,10/lfdm.

1.10

	Maße in mm	Aluminium natur		farbig	
		Art.-Nr.	Preise in €	Art.-Nr.	Preise in €
Dachtritt Kurzrost sauber gegossen und bearbeitet, inkl. Halterung	460 x 250	1670000B00001	45,30/Stck.	2250000	65,60/Stck.

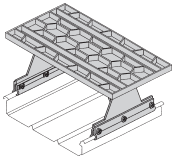

Dachtritt Standrost sauber gegossen und bearbeitet, inkl. Halterung	800 x 250	1670000B00002	55,40/Stck.	2250000	82,40/Stck.
--	-----------	---------------	-------------	---------	-------------

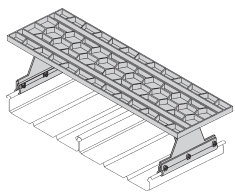

Endloslaufrost mit Steckverbindungen	1.500 x 250	1670000B00003	52,70/Stck.	2250000	74,45/Stck.
--	-------------	---------------	-------------	---------	-------------

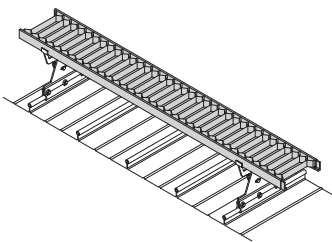

Laufrosthalterung zur Aufnahme von 25 cm breiten Rosten	—	1670000B00004	20,40/Stck.	2250000	29,90/Stck.
--	---	---------------	-------------	---------	-------------

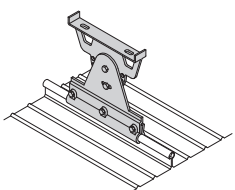

Kalzip Schneefangsystem

NEU

AluPlusPatina in
Medium-dark Bronze B40
Champagne G12

Maße in mm	Stückzahl VPE/ Karton	Aluminium natur		farbig	
		Art.-Nr.	Preise in €	Art.-Nr.	Preise in €

Kalzip Schneefangsystem

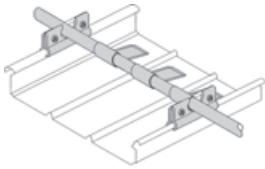

Schneefanghalter

Aluminium
mit 2 Edelstahlschrauben,
M 8 x 35 und Muttern

110 lang	20	1690000B00001	3,50/Stck.	2250000	7,10/Stck.	2250000	7,80/Stck.
----------	----	---------------	------------	---------	------------	---------	------------

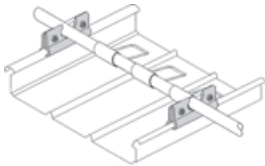

Schneestopper

Aluminium
mit Edelstahlschraube

—	25	1690000B00002	3,05/Stck.	2250000	5,10/Stck.	2250000	5,50/Stck.
---	----	---------------	------------	---------	------------	---------	------------

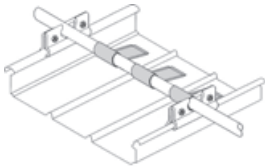

Aluminium- Schneefangrohr

32/2 mm

6.000 lang	—	2452000B00014	2,90/lfdm.	2455000	4,60/lfdm.	2455000	4,90/lfdm.
------------	---	---------------	------------	---------	------------	---------	------------

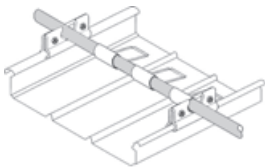

Stoßverbinder für Schneefangrohr

—	—	1690000B00003	1,40/Stck.	—	—	—	—
---	---	---------------	------------	---	---	---	---

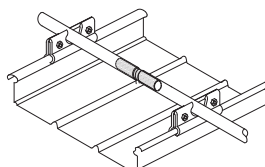

Dachdurchbrüche	Art.-Nr.	Maße in mm	Preise in €/Stck.		
			stucco- dessiniert mit Flachflansch	stucco- dessiniert mit Kalzip Flansch	Zulage für Beschichtung außen/ AluPlusPatina in Natur-Aluminium / Medium-dark Bronze B40 / Champagne G12 sowie AluPlusZinc und AluPlusZinc Dark

NEU

Sanitärlüfter

mit Regenhaube und
Ausgleich der Dachneigung

1570009	Ø 100	75,40	111,00	45,70
	Ø 125	75,40	111,00	45,70
	Ø 150	90,60	125,00	45,70
	Ø 200	203,70	262,50	71,90

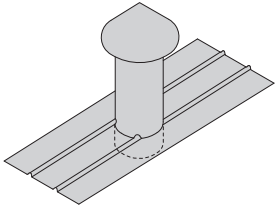

Sonderfarben a. A.

Kamineinfassung/ Eindeckrahmen

in 1-schaliger Ausführung
mit Ausgleich
der Dachneigung
firstseitige Höhe: 300 mm

1510011	500 x 500	298,90	352,60	116,70
	800 x 800	353,20	412,40	157,80
	Ø 300	190,20	236,70	116,70
	Ø 400	259,00	323,60	126,80
	Ø 500	338,70	421,40	145,40
	Ø 600	389,45	486,60	164,00

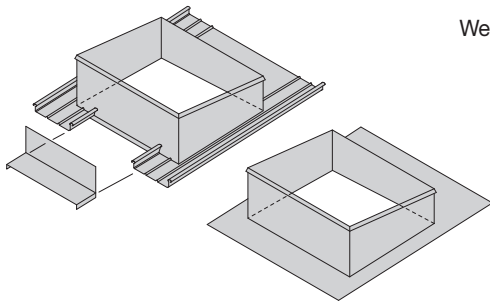

Weitere Abmessungen a. A.

Dachausstieg

Aluminium-Dachausstieg
in 2-schaliger Ausführung
inkl. wärmegeämmter
Ausführung
Höhe: 300 mm

Art.-Nr.	Maße in mm	stucco- dessiniert mit Flachflansch	stucco- dessiniert mit Kalzip Flansch	Zulage für	Zulage für
				Beschichtung innen	Beschichtung außen
1510011	800 x 800	764,35	859,70	113,30	191,05

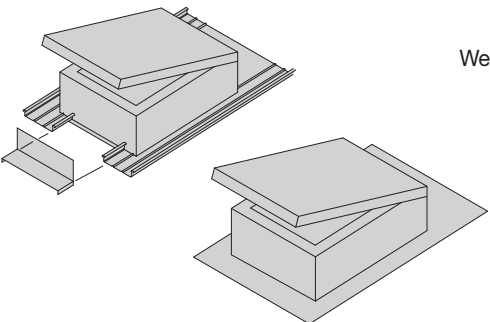

Weitere Abmessungen a. A.

Bestellangaben: Abmessungen, Dachneigung, Kalzip Profiltyp, Oberfläche außen, Oberfläche innen beim Dachausstieg, mit oder ohne Abdeckung

Kalzip Dachanker · Kalzip Absturzsicherungssystem

Systemkomponenten	Verwendungszweck	Art.-Nr.	Anzahl	Preis in €/Stk.
Kalzip Dachanker	einsetzbar für Kalzip Baubreiten zwischen 305 mm und 434 mm, nicht einsetzbar für konische Bahnen	1680000B00001	1-9 objektbezogene Preise a. A.	173,25

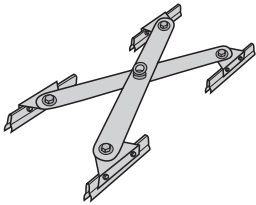

Kalzip Dachanker konisch	einsetzbar für konische Bahnen	1680000B00002	1-9 objektbezogene Preise a. A.	218,00
---------------------------------	--------------------------------	---------------	------------------------------------	--------

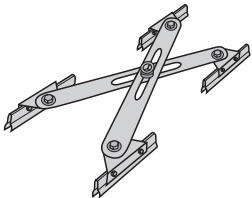

PSA Persönliche Schutzausrüstung für Rückhaltesysteme





für Kalzip Dachanker
(Einzelanschlagpunkt)
bestehend aus:

	Art.-Nr.	Preis in €/Stk.
Auffanggurt ARG 30 Click	1680000B00011	289,30
Auffanggerät 5,00 m	1680000B00012	
Transporttasche	1680000B00019	
Auffanggurt ARG 30 Click	1680000B00011	298,70
Auffanggerät 7,00 m	1680000B00013	
Transporttasche	1680000B00019	
Auffanggurt ARG 30 Click	1680000B00011	313,95
Auffanggerät 10,00 m	1680000B00014	
Transporttasche	1680000B00019	

1.14

1.15

Kalzip Absturzsicherungssystem	Ausführung als Seilsystem bestehend aus	Art.-Nr.	Preise in €
	Multiement Vorspannelement mit Absturzindikator	1680000B00007	227,50 / Stck.
	Multiement (Absturzindikator >15°)	1680000B00031	227,50 / Stck.
	Spannschloss Spannelement mit Spannterminal	1680000B00003	195,35 / Stck.
	Spannschloss (>15°)	1680000B00029	195,35 / Stck.
	Stahlseil Stahlseil CI 8 ; 8 mm	1680000B00025	5,20 / lfdm.
	Zwischenhalter Zwischenhalterung zur Montage auf Kalzip Dachanker	1680000B00005	58,15 / Stck.
	Zwischenhalter Gerade (>15°)	1680000B00032	58,15 / Stck.
	Kurvelement 90° (135°+0°)	1680000B00006	273,45 / Stck.
	Kurvelement 90° (>15°)	1680000B00033	273,45 / Stck.
	Seilterminal Seilterminal mit Bolzen	1680000B00004	115,65 / Stck.
	Kompensator Falldämpfer	1680000B00008	275,00 / Stck.
	Kompensator Falldämpfer >15°	1680000B00030	275,00 / Stck.
	Läufer Seilgleiter	1680000B00015	279,70 / Stck.
	Läufer (Seilgleiter >15°)	1680000B00017	822,50 / Stck.
	Kennzeichnungsschild	1680000B00009	21,25 / Stck.
	Computer Berechnung	1680000B00010	a. A.
	Schulung und Autorisierung	1680000B00020	a. A.
	Preis für Montagewerkzeugset	1680000B00018	463,75 / Stck.

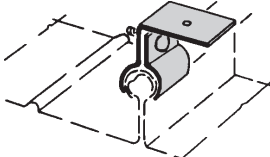
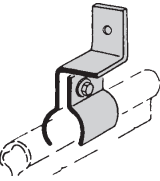
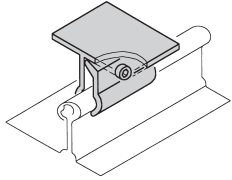
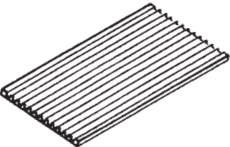
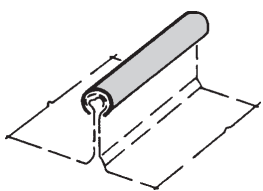
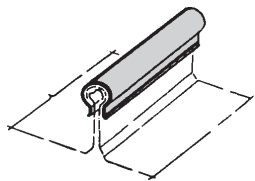
	Art.-Nr.	Maße in mm	Stückzahl VPE/Karton	Preise in €
Befestigungsklemme Typ FS nicht rostender Stahl 	14400000B00001	L 38 x B 60 Bohrung Ø 8,5 für Schraube Ø 8	20	3,60/Stck.
Befestigungsklemme Typ WS nicht rostender Stahl 	14400000A00001	L 35 x B 20 Bohrung Ø 7 für Schraube Ø 6,5	20	3,60/Stck.
Befestigungsklemme Typ FA Aluminium 	14400000B00002	L 60 x B 80	20	3,60/Stck.
Kammprofil Stoßblech Aluminium pressblank 	2452000B00009	3 x 80 x 6.000 lang	—	4,80/lfdm.
Reparatur Schliebleiste stucco-dessiniert (nicht für Lichtbahnen geeignet) Aluminium, Dicke 1 mm 	2200000B00001	6.000 lang		2,20/lfdm.
		Hinweis: Verbördelung nur mit Rollensatz Typ CL möglich		
Omega-Profil Aluminium stranggepresst Dicke 1,5 mm 	glatt 2452000B00010 farbig 2455000	6.000 lang		2,30/lfdm. 5,10/lfdm.
Kalzip Schweißunterlage	2200000B00002	2,0 x 100 25.000 lang		5,50/lfdm.

1.16

Werkzeuge	Verwendungszweck	Art.-Nr. für Kauf	Kaufpreis in €	Art.-Nr. für Miete	Mietpreis je Kalendertag € **/***
Universal-Bördelmaschine (230 V) für alle Kalzip Typen	für Blechdicken 0,7 - 1,0 mm, mit ca. 0,7 m Kabel, inkl. Aufbördelgerät verpackt im Stahlblechkasten	2909000B00001	2.959,00	3100000B00004	8,55
Sonderbördelmaschine (230 V) für Einsatz im Wandbereich	für Blechdicken 0,7 - 1,0 mm, mit ca. 0,7 m Kabel, inkl. Aufbördelgerät verpackt im Stahlblechkasten	2909000B00003	4.042,50	3100000B00006	14,25
Zusatzrollensatz	Typ VA für Materialstärke 0,7 - 1,0 mm	2908000B00005	355,00	3908000B00004	2,15
	Typ 1.2 für Materialstärke 1,2 mm und Reparaturschliebleisten	2908000B00006	355,00	3908000B00005	2,15
	Typ CL für Omega-Profil	2908000B00004	355,00	3908000B00003	2,15
Aufbördelgerät für alle Kalzip Typen	zum Aufbördeln von Kalzip Bahnen (nur mit Bördelmaschine verwendbar)	2904000A00001	200,00	—	nur Kauf
Handschließzange	zum Schließen der Bördel von Hand	2901000A00001	189,00	—	nur Kauf
Faltwerkzeug für Kalzip	zum Aufstellen der Kalzip Bahnen am First				
	50/333	2903000A00008	267,00	—	nur Kauf
	50/429	2903000A00007	267,00	—	nur Kauf
	65/305	2903000A00002	267,00	—	nur Kauf
	65/333	2903000A00001	267,00	—	nur Kauf
	65/400	2903000A00003	267,00	—	nur Kauf
	AF 65/333	2903000B00003	243,00	—	nur Kauf
	AF 65/434	2903000A00005	243,00	—	nur Kauf
	AS 65/422	2903000B00006	243,00	—	nur Kauf
	65/500	2903000A00004	320,25	—	nur Kauf
	AF 65/537	2903000A00006	320,25	—	nur Kauf
	Traufenabkantzange für Kalzip	zum Abkanten von Kalzip Bahnen im Traufenbereich			
305		2902000B00001	189,00	—	nur Kauf
333		2902000A00009	189,00	—	nur Kauf
400		2902000A00006	189,00	—	nur Kauf
50/429		2902000A00001	189,00	—	nur Kauf
AF 65/333		2902000B00003	189,00	—	nur Kauf
AF 65/434		2902000A00002	189,00	—	nur Kauf
AS 65/422		2902000B00005	189,00	—	nur Kauf
65/500		2902000A00007	189,00	—	nur Kauf
AF 65/537		2902000A00003	189,00	—	nur Kauf
Deckzange (gekröpft oder gerade)	zum Abkanten kleinerer Blechteile				
	gekröpft	2906000A00001	53,55	—	nur Kauf
	gerade	2905000A00001	53,55	—	nur Kauf
Werkzeugkiste (passend zur jeweiligen Baubreite)	bestehend aus faltwerkzeug, Traufenabkantzange, Handschließzange	2910000B00001	611,00		6,00

zzgl. evtl. anfallende Frachtkosten

Service: Alle gekauften Werkzeuge können in unserer Werkstatt fachgerecht gewartet und repariert werden.
Bei Ersatzteilbestellungen bitte unbedingt die Maschinen-Nummer angeben.

Achtung: *) Reparaturkosten, die durch unsachgemäße Handhabung entstehen, werden in Rechnung gestellt.
**) Für die Berechnung des Mietpreises gilt das Ausgangs- und Eingangsdatum bei der Kalzip GmbH.

Das Kalzip Sanierungskonzept

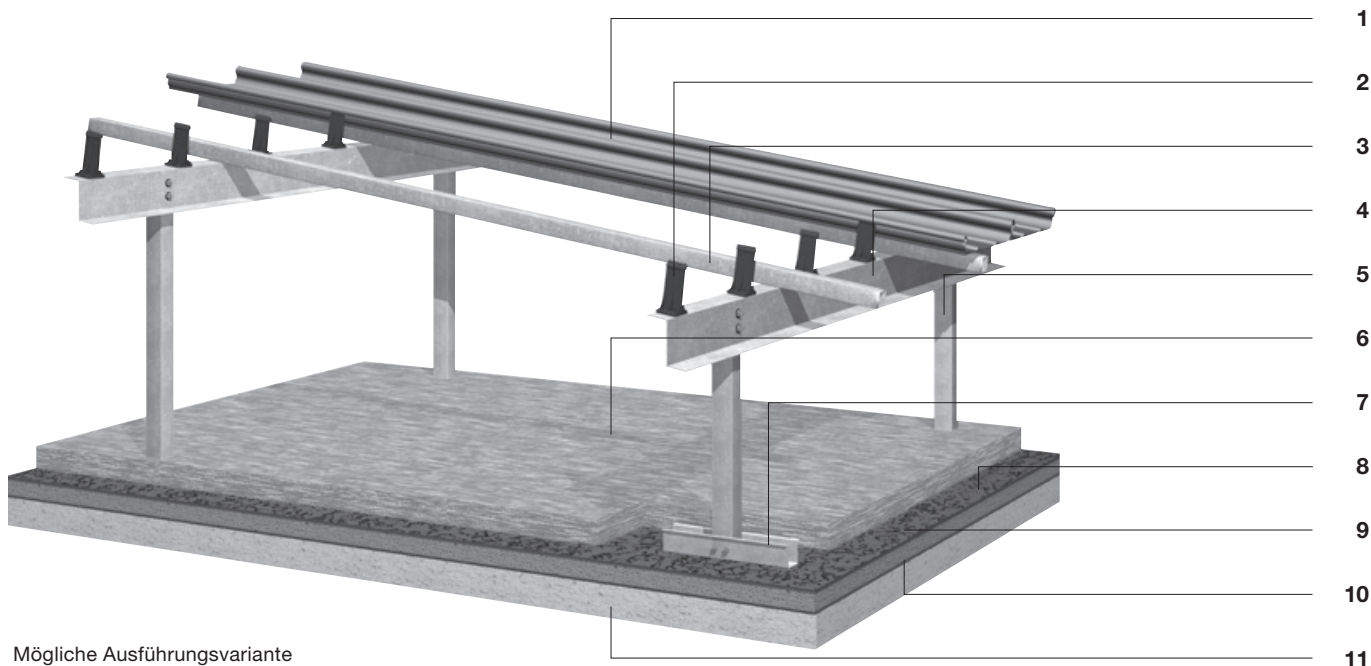

Mögliche Ausführungsvariante

- | | | |
|-----------------------------------|-------------------------|--------------------------|
| 1 Kalzip Profiltafel | 5 Stahl-Stütze verzinkt | 9 Trittfeste Dämmung |
| 2 E-Klipp | 6 Dämmung | 10 Dampfsperre |
| 3 Aussteifungsprofil verzinkt | 7 Verankerungsprofil | 11 Oberste Geschossdecke |
| 4 Stahl-Tragkonstruktion verzinkt | 8 Dachabdichtung | |

1.18

Statisch perfekt und schnell zu montieren

Als tragender Unterbau der Kalzip Profiltafeln dient eine filigrane Stahl-Leichtkonstruktion aus verzinkten Profilen, die miteinander verschraubt werden. Diese werden mit zugelassenen Befestigungsmitteln in der massiven Tragwerkskonstruktion des Altdaches verankert. Durch das Aufbringen von Wärmedämmung auf die bestehende Dachabdichtung können die Auflagen der EnEV und gleichzeitig die Schalldämmung des Daches erfüllt werden.

Zuerst wird die in den meisten Fällen vorhandene Kiesschüttung entfernt. Anschließend erfolgt eine sorgfältige Überprüfung der Dachabdichtung. Diese wird entsprechend der bauphysikalischen Berechnung nach DIN 4108 für das jeweilige Bauvorhaben (z. B. Aufschneiden vorhandener Blasen, Perforation etc.) vorbereitet.

Danach erfolgt die Montage der Stahl-Leichtkonstruktion auf die vorhandene trittfeste Dämmung und Dachabdichtung. Als Verankerungsbasis dienen hierbei spezielle Verankerungswannen, in die die Stützen eingestellt und verschraubt werden. Die Stützen werden dann durch Pfetten überspannt, auf denen die Kalzip E-Klipps montiert werden. Das Aussteifen des Systems erfolgt durch Hutprofile, die nach der Klippmontage von der Traufe bis zum First eingebaut werden. Anschließend werden die Kalzip Profildächer verlegt und kraftschlüssig miteinander verbunden.

Die statische Berechnung, Erstellung der Konstruktionspläne sowie Stücklisten erfolgen direkt durch die Kalzip GmbH.

Preise auf Anfrage

Profiltyp	Art.-Nr.	Preise in €/m ²	Dicke mm							
				< 300 m ²	300 - 599 m ²	600 - 1.199 m ²	1.200 - 2.499 m ²	ab 2.500 m ²		
Kalzip FC 30/250	1710251	Polyester-beschichtet	1,0	a. A.	34,00	31,00	29,90	29,15		
			1,2	a. A.	40,30	36,75	35,50	34,10		
		PVDF-beschichtet	1,0	a. A.	35,60	32,55	31,45	30,35		
			1,2	a. A.	41,95	38,30	37,05	35,90		
		AluPlusPatina Natur-Aluminium	1,2	a. A.	36,65	35,90	35,20	34,50		
		NEU AluPlusPatina Medium-dark Bronze B40/Champagne G12	1,2	a. A.	45,90	44,95	44,05	43,20		
		NEU EcoClean™* – Hinweis: Mindestbestellmenge 500 m ²	1,0	—	38,05	34,95	33,80	32,95		
			1,2	—	44,35	40,75	39,40	38,45		
		Kalzip FC 30/300	1710301	Polyester-beschichtet	1,0	a. A.	33,00	30,00	28,95	28,20
					1,2	a. A.	39,10	35,60	34,35	32,95
PVDF-beschichtet	1,0			a. A.	34,60	31,55	30,45	29,45		
	1,2			a. A.	40,75	37,15	35,90	34,80		
AluPlusPatina Natur-Aluminium	1,2			a. A.	35,30	34,60	33,90	33,25		
NEU AluPlusPatina Medium-dark Bronze B40/Champagne G12	1,2			a. A.	44,15	43,25	42,40	41,55		
NEU EcoClean™* – Hinweis: Mindestbestellmenge 500 m ²	1,0			—	37,05	34,00	32,85	32,00		
	1,2			—	43,15	39,55	38,25	37,35		
Kalzip FC 30/350	1710351			Polyester-beschichtet	1,0	a. A.	32,30	29,30	28,25	27,50
					1,2	a. A.	38,25	34,75	33,55	32,15
		PVDF-beschichtet	1,0	a. A.	33,90	30,85	29,80	28,75		
			1,2	a. A.	39,90	36,30	35,10	34,00		
		AluPlusPatina Natur-Aluminium	1,2	a. A.	34,35	33,65	32,95	32,30		
		NEU AluPlusPatina Medium-dark Bronze B40/Champagne G12	1,2	a. A.	42,95	42,10	41,25	40,45		
		NEU EcoClean™* – Hinweis: Mindestbestellmenge 500 m ²	1,0	—	36,35	33,30	32,15	31,35		
			1,2	—	42,30	38,75	37,45	36,50		
		Kalzip FC 30/400	1710401	Polyester-beschichtet	1,0	a. A.	31,75	28,80	27,75	27,00
					1,2	a. A.	37,60	34,15	32,95	31,55
PVDF-beschichtet	1,0			a. A.	33,35	30,35	29,30	28,25		
	1,2			a. A.	39,25	35,70	34,50	33,35		
AluPlusPatina Natur-Aluminium	1,2			a. A.	33,60	32,90	32,25	31,65		
NEU AluPlusPatina Medium-dark Bronze B40/Champagne G12	1,2			a. A.	42,05	41,20	40,35	39,55		
NEU EcoClean™* – Hinweis: Mindestbestellmenge 500 m ²	1,0			—	35,80	32,80	31,65	30,85		
	1,2			—	41,65	38,10	36,85	35,90		

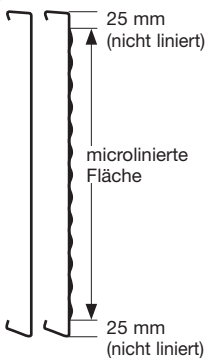

Alle Profile inklusive Schutzfolie. Kalzip FC ist in der Dicke 1,0 mm standardmäßig in den Farbtönen RAL 9006, 9007, 9010 und 7016 lieferbar.

* EcoClean™: Zur Zeit erhältliche Farbtöne gem. der Kalzip Farbkarte: RAL 9006, 9007, 7035, 9002, 9010, 7032. Weitere Farbtöne a. A.

Kalzip FC Fassadensystem

Profiltyp	Art.-Nr.	Preise in €/m ²	Dicke mm	Preise in €/m ²				
				< 300 m ²	300 - 599 m ²	600 - 1.199 m ²	1.200 - 2.499 m ²	ab 2.500 m ²
Kalzip FC 30/450	1710451	Polyester-beschichtet	1,2	a. A.	37,10	33,65	32,45	31,10
		PVDF-beschichtet	1,2	a. A.	38,75	35,20	34,00	32,90
		AluPlusPatina Natur-Aluminium	1,2	a. A.	33,05	32,35	31,70	31,10
		NEU AluPlusPatina Medium-dark Bronze B40/Champagne G12	1,2	—	41,35	40,50	39,70	38,90
		NEU EcoClean™* – Hinweis: Mindestbestellmenge 500 m ²	1,2	—	41,15	37,65	36,35	35,45
Kalzip FC 30/500	1710501	Polyester-beschichtet	1,2	a. A.	36,70	33,25	32,10	30,75
		PVDF-beschichtet	1,2	a. A.	38,35	34,80	33,60	32,55
		AluPlusPatina Natur-Aluminium	1,2	a. A.	32,60	31,95	31,30	30,70
		NEU AluPlusPatina Medium-dark Bronze B40/Champagne G12	1,2	a. A.	40,75	39,95	39,15	38,35
		NEU EcoClean™* – Hinweis: Mindestbestellmenge 500 m ²	1,2	—	40,75	37,25	36,00	35,10

Standardfarbe auf Polyester-Basis

gem. Lieferzeitenübersicht
 Vorderseite: Beschichtung mit ca. 25 µ, 2-Schicht-Aufbau
 Rückseite: Schutzlack ca. 5 µ/Farbe nach Wahl des Herstellers

Hinweis:

Preise gültig für Längen von 1,5 m bis 8 m. Empfohlene Tafellänge 6 m.
Kalzip FC Paneele werden immer inkl. Kopfkantung hergestellt und angeboten.
Auf Wunsch sind Kalzip FC Paneele auch ohne Kopfkantung lieferbar.
 Perforierte Profile und Sonderfarbtöne auf Anfrage.

Werkstoffe

EN AW-3004, EN AW-3005

Aufpreise

Länge in mm €/Stck.

Kurzlängen

unter 500 5,00
 500 - 1.000 1,00

Alle Profile inklusive Schutzfolie. Kalzip FC ist in der Dicke 1,0 mm standardmäßig in den Farbtönen RAL 9006, 9007, 9010 und 7016 lieferbar.

* EcoClean™: Zur Zeit erhältliche Farbtöne gem. der Kalzip Farbkarte: RAL 9006, 9007, 7035, 9002, 9010, 7032. Weitere Farbtöne a. A.

Übergangsbleche Art.-Nr. 1710701	Preise in €/lfdm.	Dicke mm	Polyester beschichtet	PVDF beschichtet	AluPlusPatina in Natur- Aluminium	NEU	NEU
						AluPlusPatina in Medium-dark Bronze B40/ Champagne G12	EcoClean™
30/250		1,0	9,10	9,60	—	—	10,40
		1,2	10,55	11,05	10,30	12,85	11,85
30/300		1,0	10,35	10,90	—	—	11,85
		1,2	12,00	12,60	11,70	14,60	13,55
30/350		1,0	11,60	12,25	—	—	13,30
		1,2	13,50	14,15	13,10	16,35	15,20
30/400		1,0	12,85	13,60	—	—	14,80
		1,2	14,95	15,70	14,50	18,10	16,85
30/450		1,2	16,40	17,25	15,90	19,85	18,55
30/500		1,2	17,90	18,80	17,30	21,65	20,20

max. Schenkellänge Baubreite +30 mm

Eckausbildungen

Inneneckprofil

Abmessungen Schenkel 1: min. 150 mm/max. 1.000 mm
 Abmessungen Schenkel 2: min. 350 mm/max. 2.000 mm
 Abweichende Abmessungen auf Anfrage

Aufpreis
€/Stck.
 23,95

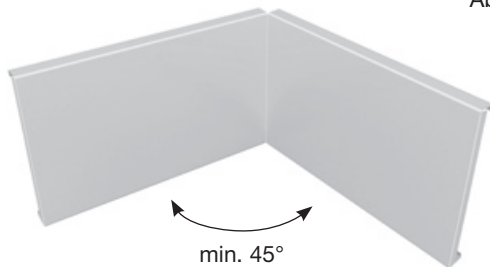

Außeneckprofil

Abmessungen Schenkel 1: min. 150 mm/max. 1.000 mm
 Abmessungen Schenkel 2: min. 350 mm/max. 2.000 mm
 Abweichende Abmessungen auf Anfrage

Aufpreis
€/Stck.
 23,95

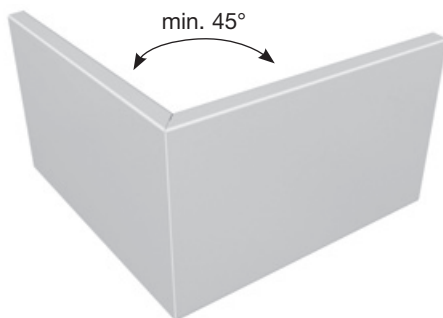

Rasterklickschiene SE
statisch wirksam,
 Aluminium 2 mm dick,
 fertig konfektioniert mit NRP-Inlay

40 mm (B)
 55 mm (H)

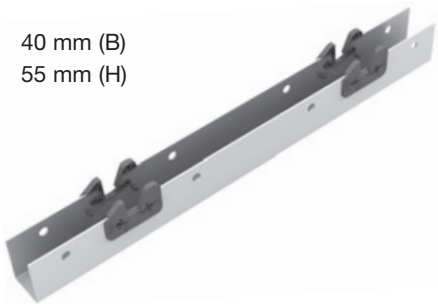

passend für Kalzip FC	Systemlänge* in mm	Schienenlänge** in mm	Art.-Nr.	Preis €/lfdm.
30/250	2.750	2.950	2456000B00013	9,60
30/300	2.700	2.900	2456000B00014	9,00
30/350	2.800	3.000	2456000B00015	8,55
30/400	2.800	3.000	2456000B00016	8,25
30/450	2.700	2.900	2456000B00017	8,00
30/500	2.500	2.700	2456000B00018	7,80

NEU Rasterklickschiene SEL
statisch wirksam,
 Aluminium 2 mm dick,
 fertig konfektioniert mit NRP-Inlay

40 mm (B)
 85 mm (H)

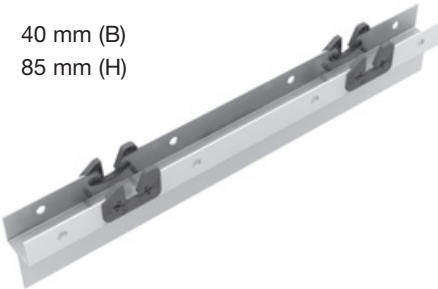

passend für Kalzip FC	Systemlänge* in mm	Schienenlänge** in mm	Art.-Nr.	Preis €/lfdm.
30/250	2.750	2.950	2456000B00019	10,35
30/300	2.700	2.900	2456000B00020	9,75
30/350	2.800	3.000	2456000B00021	9,30
30/400	2.800	3.000	2456000B00022	8,95
30/450	2.700	2.900	2456000B00023	8,70
30/500	2.500	2.700	2456000B00024	8,55

Rasterklickschiene NE
statisch nicht wirksam,
 Aluminium 2 mm dick,
 fertig konfektioniert mit NRP-Inlay

40 mm (B)
 35 mm (H)

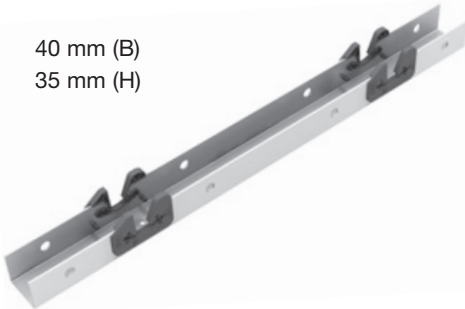

passend für Kalzip FC	Systemlänge* in mm	Schienenlänge** in mm	Art.-Nr.	Preis €/lfdm.
30/250	2.750	2.950	2456000B00009	8,75
30/300	2.700	2.900	2456000B00004	8,15
30/350	2.800	3.000	2456000B00011	7,70
30/400	2.800	3.000	2456000B00005	7,40
30/450	2.700	2.900	2456000B00012	7,15
30/500	2.500	2.700	2456000B00010	6,95

Beispiel: Querschnitt FC 30/250 mit Bemaßung

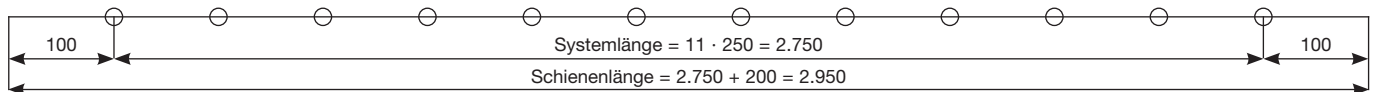

Monoklickhalter
 Aluminium 2 mm dick
 fertig konfektioniert mit NRP-Inlay

€/Stck.

1830000B00001 2,60



* Systemlänge = x Baubreite

** Schienenlänge = x Baubreite + Schienenendstücke (je 100 mm). Andere Längen a. A.

NEU Toolkit



Art.-Nr.

Preis/Stck in €

bestehend aus:

2909500

180,00

- Montagerichtlinie
- Demontagewerkzeug (1x)
- Inbusschlüssel SW3 (1x)
- Distanzkeile (4x)
- Festpunktklemme (2x)
- Führungsschnapper (2x)
- Plastik-Inlays (R + L, je 1x)

Distanzlehre
aus Edelstahl



Die Distanzlehre ist für Paneelbreiten von 250 - 500 mm individuell einstellbar (siehe Montageanleitung).
+ Montagehinweise

2909500A00001

250,00

VPE

Preis/Stck in €

Festpunktklemme



Karton mit 100 Stück, gepackt in zwei Kunststoffbeuteln zu je 50 Stück + 1 Stück 3 mm Inbus-Schraubendreher + Montagehinweise

2210000B00003

2,50

Kanteilhalter

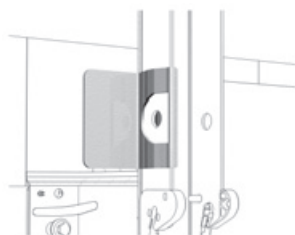

Karton mit 100 Stück + Montagehinweise

2210000B00002

1,40

Führungsschnapper



Karton mit 100 Stück in zwei Kunststoffbeuteln zu je 50 Stück + Montagehinweise

2210000B00001

0,70

Profiltyp	Längsstöße/ Gurtsicken	Dicke mm	Preise €/m ²	
Kalzip TF 37/800 R Art.-Nr. 1210221		farbig*	1,0	a. A.
		AluPlusPatina Natur-Aluminium*	0,8 / 1,0	a. A.
		NEU AluPlusPatina Medium-dark Bronze B40 / Champagne G12	1,0	a. A.
		NEU EcoClean™	1,0	a. A.

Hinweis: Preise gültig für Längen von 1,50 m bis 8,00 m; empfohlene Tafellänge max. 6 m. Ein verbindliches Angebot kann nur projektbezogen kalkuliert und erstellt werden.

Standardfarben auf Polyester-Basis gemäß Lieferzeitenübersicht
 Vorderseite: Beschichtung mit ca. 25 µ, 2-Schicht-Aufbau
 Rückseite: Schutzlack ca. 5 µ; Farbe nach Wahl des Herstellers

Aufpreise Kleinstmengen (pro Auftrag) 1 bis 50 m² 100,00

Aufpreise Kurzlängen

Länge in mm	€/Stck.
600 - 1.499	1,05

Diese Aufpreise sind den Staffelpreisen zuzurechnen.

Formfüller TF 37/800 R	Art.-Nr.	
Baubreite 800 mm	2502000B00012	3,15/Stck.

* gemäß Kalzip Lieferzeitenübersicht ab einer Menge von 500 m²

Profiltyp

**Kalzip
W 18/76**

Art.-Nr.
1210201

Längsstöße/ Gurtsicken

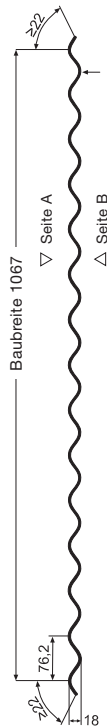

Dicke mm

0,7 / 0,8 / 1,0

Preise €/m²

a. A.

Anwendung Fassade

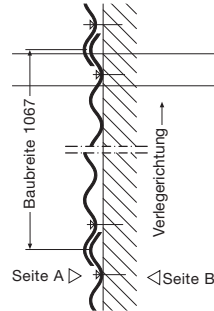

Anwendung Dach

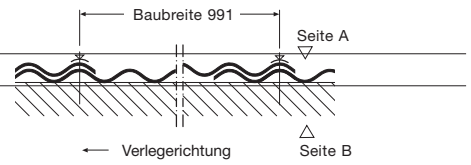

Bei farbeschichteten Oberflächen wird standardmäßig die Beschichtungsseite A ausgeliefert.

**Kalzip
TR 29/124**

Art.-Nr.
1210371

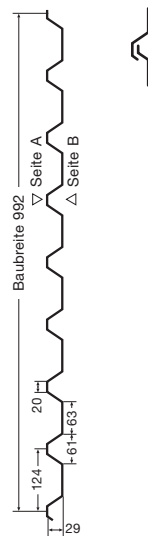

Dicke mm

0,7 / 0,8 / 1,0 / 1,2

Preise €/m²

a. A.

Hinweis

Preise gültig für Längen von 1,50 m bis 8,00 m und Standardmaterial.

Standardmaterial

Ein verbindliches Angebot kann nur projektbezogen kalkuliert und erstellt werden.

Aluminium-Kernwerkstoff: nach DIN 18807, Schutzplattierung: EN AW-7072, stucco-dessiniert

Kalzip Welle und Trapezprofile

Profiltyp **Längsstöße/ Gurtsicken** **Dicke mm** **Preise €/m²**

Kalzip
TR 30/167

Art.-Nr.
1210801

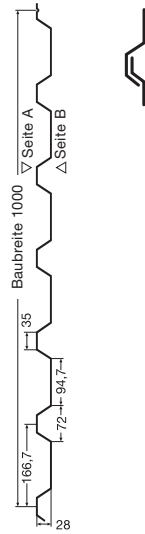

0,7 / 0,8 / 1,0 / 1,2

a. A.

Sonderausführung mit Stützfuß möglich

Kalzip
TR 35/200

Art.-Nr.
1210601

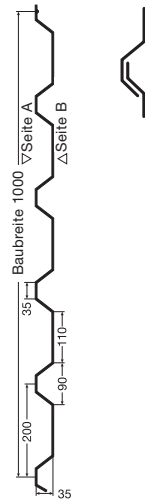

Dicke mm

Preise €/m²

0,7 / 0,8 / 1,0 / 1,2

a. A.

Sonderausführung mit Stützfuß möglich

Kalzip
TR 40/185

Art.-Nr.
1210651

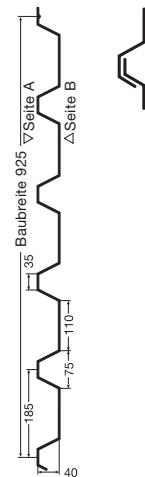

Dicke mm

Preise €/m²

0,7 / 0,8 / 1,0 / 1,2

a. A.

Sonderausführung mit Stützfuß möglich

Hinweis

Preise gültig für Längen von 1,50 m bis 8,00 m und Standardmaterial.

Standardmaterial

Ein verbindliches Angebot kann nur projektbezogen kalkuliert und erstellt werden.

Aluminium-Kernwerkstoff: nach DIN 18807, Schutzplattierung: EN AW-7072, stucco-dessiniert

Kalzip Welle und Trapezprofile

Aufpreise in €/m²

Farbzulage* für Profile mit/ ohne Stützfuß a. A.

Aufpreis AluPlusPatina Natur-Aluminium a. A.

NEU Aufpreis AluPlusPatina Medium-dark Bronze B40 Champagne G12 a. A.

NEU Aufpreis EcoClean™* a. A.

Standardfarben auf Polyester-Basis gemäß Lieferzeitenübersicht
 Vorderseite: Beschichtung mit ca. 25 µ, 2-Schicht-Aufbau
 Rückseite: Schutzlack ca. 5 µ; Farbe nach Wahl des Herstellers

Kleinstmengen-Zulage (pro Auftrag) 1 bis 50 m² 100,00

Aufpreis Kurzlängen 600 mm - 1.499 mm 2,00/Stck.
 Diese Aufpreise sind den Staffelpreisen zuzurechnen.

Aufpreis für Längen ab 8.000 mm a. A.

Aufpreis Schutzfolie auf ganzer Fläche 0,85/m²

Aufpreise Aquasine (Antikondensatvlies)	Kalzip W 18/76, TR 30/167, TR 35/200	9,60
	Kalzip TR 40/185	10,30
	Kalzip TR 50/167	11,45

Aufpreis Verpackung bei Mengen < 300 m² 19,00/lfdm.

* Mengen- und materialabhängig

**Knickgerundete
Profiltafeln**

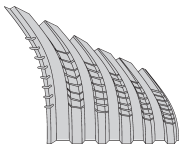

	Art.-Nr.	Baubreite in mm	stucco- dessiniert	Farbzulage*	AluPlusPatina in Natur- Aluminium	NEU	NEU
						AluPlusPatina in Medium-dark Bronze B40 / Champagne G12	EcoClean™
			€/m ²	€/m ²	€/m ²	€/m ²	€/m ²
Kalzip W 18/76	1210203	1.067	a. A.	a. A.	a. A.	a. A.	a. A.
Kalzip TR 29/124	1210373	992	a. A.	a. A.	a. A.	a. A.	a. A.
Kalzip TR 30/167	1210803	1.000	a. A.	a. A.	a. A.	a. A.	a. A.
Kalzip TR 35/200	1210603	1.000	a. A.	a. A.	a. A.	a. A.	a. A.
Kalzip TR 40/185	1210653	925	a. A.	a. A.	a. A.	a. A.	a. A.
Kalzip TR 45/150	1210553	900	a. A.	a. A.	a. A.	a. A.	a. A.
Kalzip TR 50/167	1210453	833	a. A.	a. A.	a. A.	a. A.	a. A.

nicht lagervorrätig, kleine oder große Sicken oben (bitte unbedingt angeben), Innenradius min. 250 mm

	Art.-Nr.	stucco-dessiniert
Walzgerundete Profiltafeln	Kalzip TR 35/200	1210602
	Kalzip W 18/76	1210202

Einfache Zahnbleche Zuschnitt 400 x 1.200 mm, mit großen oder kleinen Zähnen lieferbar	Profiltyp	Baubreite in mm	stucco- dessiniert	farbig	Preise €/Stück NEU		
					AluPlusPatina Natur- Aluminium	AluPlusPatina in Medium-dark Bronze B40 / Champagne G12	EcoClean™
Art.-Nr. 2609000	18/76	1.140	15,00	17,90	17,20	18,90	19,40
	29/124	992	15,00	17,90	17,20	18,90	19,40
	30/167	1.167	15,00	17,90	17,20	18,90	19,40
	35/200	1.000	15,00	17,90	17,20	18,90	19,40
	40/185	1.110	15,00	17,90	17,20	18,90	19,40
	45/150	1.050	15,00	17,90	17,20	18,90	19,40
	50/167	1.167	15,00	17,90	17,20	18,90	19,40



Doppelte Zahnbleche Zuschnitt 800 x 1.200 mm, mit großen oder kleinen Zähnen lieferbar	18/76	1.140	28,60	34,00	32,70	36,00	36,50
	29/124	992	28,60	34,00	32,70	36,00	36,50
	30/167	1.167	28,60	34,00	32,70	36,00	36,50
	35/200	1.000	28,60	34,00	32,70	36,00	36,50
	40/185	1.110	28,60	34,00	32,70	36,00	36,50
	45/150	1.050	28,60	34,00	32,70	36,00	36,50
	50/167	1.167	28,60	34,00	32,70	36,00	36,50

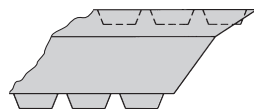

**Kalzip Befestigungskappen
für Welle und Trapezprofile**

Art.-Nr. 2354000B00001
...
bis 2354000B00006

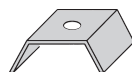

Stck./VPE	Preise pro Stück	
	Alu natur	farbig*
100	€ 0,30	€ 0,40

* farbbeschichtet nach RAL

Kalzip Profile
stucco-dessiniert
 Lochung im Bodenblech

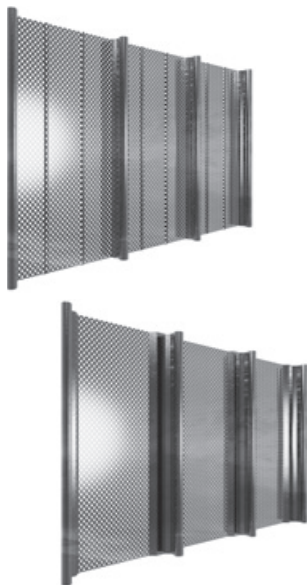

Profil	Baubreite in mm	Dicke in mm	Lochung	Lochanteil
50/333 P	333	1,0	Rv 6-8	44,9%
	333	1,0	Rv 6-13,86	15,0%
65/305 P	305	1,0	Rv 6-8	44,3%
65/333 P	333	1,0	Rv 3-5	28,8%
	333	1,0	Rv 6-8	44,9%
65/400 P	400	1,0	Rv 3-5	29,7%
	400	1,0	Rv 6-8	45,4%
65/500 P	500	1,0	Rv 3-5	29,8%
AF 65/434 P	434	1,0	Rv 3-6	16,8%
	434	1,0	Rv 3,5-5	32,7%

Hinweis
Standardmaterial

Preise gültig für Längen von 1,50 m bis 14,00 m und Standardmaterial
 Aluminium-Kernwerkstoff: Gem. Zulassung Z-14.1-181,
 stucco-dessiniert

Sonderformen

z.B. walz-, knick-gerundet, konkav, konvex, konisch, elliptisch, hyperbolisch,
 schraubenlinienförmig oder Kombinationen von verschiedenen Geometrien auf Anfrage

Aufpreise in €/m² in 1,0 mm Dicke

Farbbeschichtete Oberflächen a. A.

AluPlusPatina in Natur-Aluminium a. A.

NEU AluPlusPatina in Medium-dark Bronze B40 / Champagne G12 a. A.

NEU EcoClean™ a. A.

Mindestmenge 500 m². Lieferzeiten und walzgerundete Profile generell auf Anfrage.

Weitere Lochbilder in Abstimmung mit der Anwendungstechnik der Kalzip GmbH in Koblenz.

Legende: Rv = Rundlochung in versetzten Reihen

Lochanteil = bezogen auf Baubreiten Kalzip

Kalzip Welle und Trapezprofile stucco-dessiniert
Lochung vollflächig

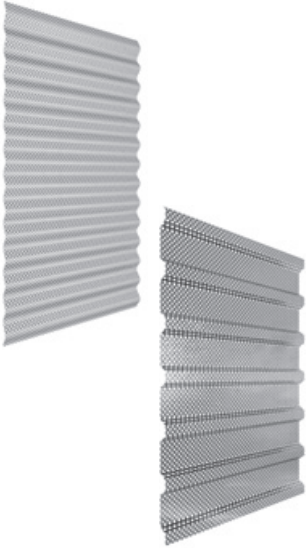

Profil	Baubreite in mm	Dicke in mm	Lochung	Lochanteil
W 18/76 P	1.067	1,0	Rv 3-5	32,7%
	1.067	1,0	Rv 6-8	51,0%
	1.067	1,0	Rv 5-12	15,8%
TR 30/167 P	1.000	1,0	Rv 3-5	32,7%
	1.000	1,0	Rv 6-8	51,0%
	1.000	1,0	Rv 5-12	15,8%
TR 35/200 P	1.000	1,0	Rv 3-5	32,7%
	1.000	1,0	Rv 6-8	51,0%
	1.000	1,0	Rv 5-12	15,8%
TR 40/185 P	925	1,0	Rv 3-5	32,7%
	925	1,0	Rv 6-8	51,0%
	925	1,0	Rv 5-12	15,8%
TR 45/150 P	900	1,0	Rv 3-5	32,7%
	900	1,0	Rv 6-8	51,0%
	900	1,0	Rv 5-12	15,8%
TR 50/167 P	833	1,0	Rv 3-5	32,7%
	833	1,0	Rv 6-8	51,0%
	833	1,0	Rv 5-12	15,8%

Kalzip TF
Lochung im Untergurt



Profil	Baubreite in mm	Dicke in mm	Lochung	Lochanteil
TF 37/800R P	800	1,0	Rv 4-6	19,5%
	800	1,0	Rv 6-8	25,2%

Aufpreise in €/m² in 1,0 mm Dicke

Farbbeschichtete Oberflächen	a. A.
AluPlusPatina in Natur-Aluminium	a. A.
NEU AluPlusPatina in Medium-dark Bronze B40 / Champagne G12	a. A.
NEU EcoClean™	a. A.

Mindestmenge 500 m². Lieferzeiten und walzgerundete Profile generell auf Anfrage.

Weitere Lochbilder in Abstimmung mit der Anwendungstechnik der Kalzip GmbH in Koblenz.

Legende: Rv = Rundlochung in versetzten Reihen

Lochanteil = bezogen auf Baubreiten Kalzip

Flach- und Feinwellbleche · Sonderkantteile

	Art.-Nr.	Maße in mm	Preise in €/m ²
Flachblech vom Coil abgelängt stucco-dessiniert	1510012	1,0 x 1.250 2.000 - 6.000 lang	21,80
Flachblech vom Coil abgelängt polyesterbeschichtet Farbe und Abmessungen je nach Vorrat, Schutzfolie optional gegen Aufpreis	1510012	1,0 x ... auf Anfrage 2.000 - 6.000 lang	24,30 0,80
Flachblech vom Coil abgelängt AluPlusPatina stucco-dessiniert/mill-finish in Natur-Aluminium inklusive Schutzfolie	1510012	1,0 x 1.200 2.000 - 6.000 lang	25,10
NEU AluPlusPatina Medium-dark Bronze B40 / Champagne G12 inklusive Schutzfolie	1510012	1,0 x 1.200 2.000 - 6.000 lang	27,10
Flachblech AluPlusZinc inklusive Schutzfolie	1510012	1,0 x 579 2.000 - 6.000 lang	35,00
NEU AluPlusZinc Dark inklusive Schutzfolie	1510012	1,0 x 579 2.000 - 6.000 lang	35,00
NEU EcoClean™	1510012	1,0 x ... auf Anfrage 2.000 - 6.000 lang	30,40
Flachblech perforiert vom Coil abgelängt RV 3-5, stucco-dessiniert	1510012	1.200 2.000 - 6.000 lang	27,10
Feinwellblech polyesterbeschichtet RAL 9006 inklusive Schutzfolie	1510012	0,7 x 1.200 2.000 - 4.000 lang	19,15

250 - 350 kg pro Ring*	Art.-Nr.	Maße in mm	Preise in €/m ²
Kleincoil stucco-dessiniert	1510014	1,0 x 1.250	20,80
Kleincoil glatt polyesterbeschichtet Farbe und Abmessungen je nach Vorrat, Schutzfolie optional gegen Aufpreis	1510014	1,0 x ... auf Anfrage	23,30 0,80
Kleincoil AluPlusPatina stucco-dessiniert/mill-finish in Natur-Aluminium inklusive Schutzfolie	1510014	1,0 x 1.200	24,10
NEU AluPlusPatina stucco-dessiniert/mill-finish in Medium-dark Bronze B40/Champagne G12 inklusive Schutzfolie	1510014	1,0 x 1.200	26,10
NEU EcoClean™**	1510014	1,0 x ... auf Anfrage	29,20
Kleincoil AluPlusZinc inklusive Schutzfolie, H 44	1510014	1,0 x 579	34,00
NEU AluPlusZinc Dark inklusive Schutzfolie, H 44	1510014	1,0 x 579	34,00
Sonderkantteile	1510001	Anfertigung nur nach Skizze, Längen bis max. 6.000 mm	a. A.
		Kantung	0,80/lfdm.
		Schnitt	0,40/lfdm.

* größeres Ringgewicht auf Anfrage

** EcoClean™: Zur Zeit erhältliche Farbtöne gem. der Kalzip Farbkarte: RAL 9006, 9007, 7035, 9002, 9010, 7032. Weitere Farbtöne a. A.

NEU

AluPlusPatina
Medium-dark Bronze B40
oder Champagne G12

Strangpressprofile

Aluminium natur
Art.-Nr. €/lfdm. Aluminium farbig*
Art.-Nr. €/lfdm.

Laibungsprofil LA-S2

Länge 6.000 mm,
für Profile
18/76, 30/167,
35/200, 40/185
und TF 37/800 R
horizontal in der Wand

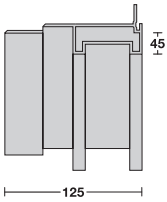

2452000B00034 10,75 2455000 18,40 2455000 19,70

Lisenenprofil L-S2

Länge 6.000 mm,
für Profile
18/76, 30/167,
35/200, 40/185
und TF 37/800 R
horizontal in der Wand

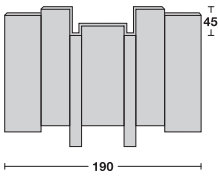

2452000A00016 10,20 2455000 21,20 2455000 22,70

Außeneckprofil A-S2

Länge 6.000 mm,
für Profile
18/76, 30/167,
35/200, 40/185
und TF 37/800 R
horizontal in der Wand

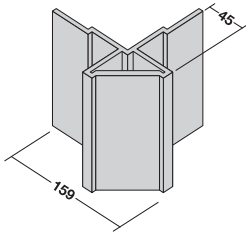

2452000B00019 10,00 2455000 17,80 2455000 19,05

Inneneckprofil I-S1

Länge 6.000 mm,
für Profile
18/76, 30/167,
35/200, 40/185
und TF 37/800 R
horizontal in der Wand

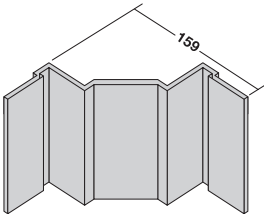

2452000B00017 12,20 2455000 21,90 2455000 23,40

F-Profil F-S1

Länge 6.000 mm,
für Profile
18/76, 30/167,
35/200, 40/185
und TF 37/800 R
horizontal in der Wand

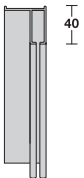

2452000B00033 2,60 — 5,80 — 6,20

Laibungsprofil LA-S1

Länge 6.000 mm,
für Profile
18/76, 30/167,
35/200, 40/185
und TF 37/800 R
horizontal in der Wand

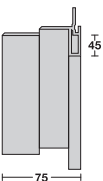

2452000B00016 6,30 — 11,50 — 12,30

* farbbeschichtet nach RAL.

NEU

AluPlusPatina
Medium-dark Bronze B40
oder Champagne G12

Strangpressprofile

Art.-Nr. Aluminium natur €/lfdm. Aluminium farbig** €/lfdm. AluPlusPatina Medium-dark Bronze B40 oder Champagne G12 €/lfdm.

Lisenenprofil L-S1

Länge 6.000 mm,
für Profile 18/76,
30/167, 35/200,
40/185 und
TF 37/800 R
horizontal in der Wand

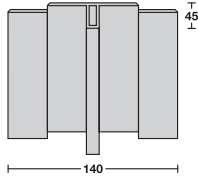

Außeneckprofil A-S1

Länge 6.000 mm,
für Profile 18/76,
30/167, 35/200,
40/185 und
TF 37/800 R
horizontal in der Wand

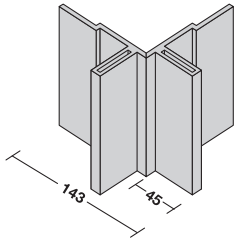

Preise inkl. Schutzfolie pro lfdm.*

Fassaden-Kantprofile

Aluminium 1,00 mm

Art.-Nr. stucco-
dessiniert farbig**/
AluPlus-
Patina/
Alu Natur stück-
lackiert
unifarben stück-
lackiert
metallic AluPlusPatina
Medium-dark
Bronze B40/
Champagne G12 EcoClean™

Laibungsprofil LA-K1

Länge 6.000 mm
für Kalzip Profil-
tafeln horizontal
in der Wand

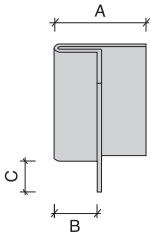

A = 86 mm
B = 46 mm
C = 60 mm

Lisenenprofil L-K1

Länge 6.000 mm
für Kalzip Profil-
tafeln horizontal
in der Wand

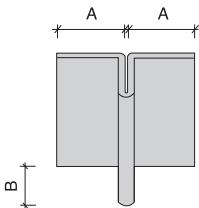

A = 60 mm
B = 46 mm

Lisenenprofil L-K2

Länge 6.000 mm
für Kalzip Profil-
tafeln horizontal
in der Wand

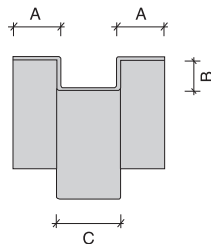

A = 60 mm
B = 46 mm
C = 60 mm

* Bei einer Gesamtabnahmemenge unter 50 lfdm. verstehen sich o.g. Preise zzgl. 20 % Mindermengenzuschlag.

** farbbeschichtet nach RAL.

Preise inkl. Schutzfolie pro lfdm.*

Fassaden-Kantprofile
Aluminium 1,00 mm

Art.-Nr.	stucco- dessiniert	farbig**/ AluPlus- Patina/ Alu Natur	stück- lackiert unifarben	stück- lackiert metallic	^{NEU} AluPlusPatina Medium-dark Bronze B40/ Champagne G12	^{NEU} EcoClean™
----------	-----------------------	---	---------------------------------	--------------------------------	--	-----------------------------

Außeneckprofil A-K1

Länge 6.000 mm
für Kalzip Profil-
tafeln horizontal
in der Wand

1510001	12,65	14,30	20,80	21,80	22,25	22,45
---------	-------	-------	-------	-------	-------	-------

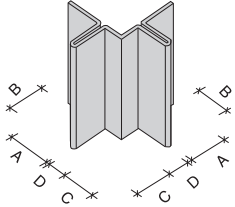

A = 60 mm
B = 46 mm
C = 46 mm
D = 20 mm

Außeneckprofil A-K2

Länge 6.000 mm
für Kalzip Profil-
tafeln horizontal
in der Wand

1510001	11,10	12,75	18,30	19,20	19,60	19,80
---------	-------	-------	-------	-------	-------	-------

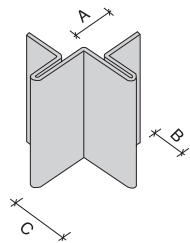

A = 60 mm
B = 46 mm
C = 66 mm

Außeneckprofil A-K3

Länge 6.000 mm
für Kalzip Profil-
tafeln horizontal
in der Wand

1510001	11,10	12,75	21,20	22,40	22,70	22,90
---------	-------	-------	-------	-------	-------	-------

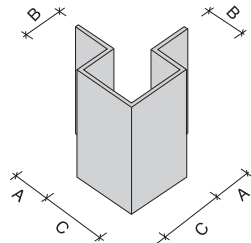

A = 60 mm
B = 46 mm
C = 66 mm

Inneneckprofil I-K1

Länge 6.000 mm
für Kalzip Profil-
tafeln horizontal
in der Wand

1510001	3,80	4,40	7,30	7,80	7,80	8,00
---------	------	------	------	------	------	------

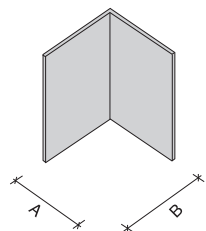

A = 60 mm
B = 60 mm

Inneneckprofil I-K2

Länge 6.000 mm
für Kalzip Profil-
tafeln horizontal
in der Wand

1510001	5,40	6,25	10,80	11,50	11,55	11,75
---------	------	------	-------	-------	-------	-------

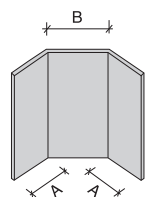

A = 60 mm
B = 65 mm

* Bei einer Gesamtabnahmemenge unter 50 lfdm. verstehen sich o.g. Preise zzgl. 20 % Mindermengenzuschlag.

** farbbeschichtet nach RAL.

Fassaden-Kantprofile





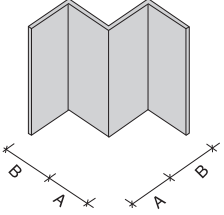
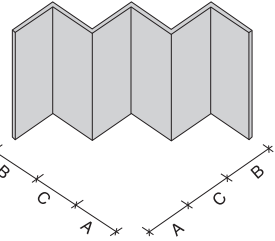
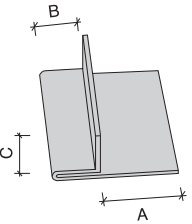
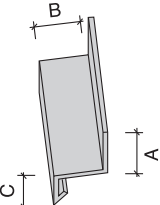



Aluminium 1,00 mm

Preise inkl. Schutzfolie pro lfdm.*

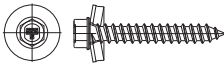
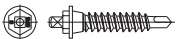



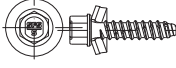

		Art.-Nr.	stucco- dessiniert	farbig**/ AluPlus- Patina/ Alu Natur	stück- lackiert unifarben	stück- lackiert metallic	AluPlusPatina Medium-dark Bronze B40/ Champagne G12	EcoClean™
Inneneckprofil I-K3	Länge 6.000 mm für Kalzip Profil- tafeln horizontal in der Wand A = 60 mm B = 46 mm	1510001	7,00	8,00	13,20	14,00	14,10	14,30
								
Inneneckprofil I-K4	Länge 6.000 mm für Kalzip Profil- tafeln horizontal in der Wand A = 60 mm B = 46 mm C = 46 mm	1510001	9,40	10,70	18,30	19,40	19,60	19,80
								
Sockelprofil S-K1	Länge 6.000 mm für Kalzip Profil- tafeln horizontal in der Wand A = 40 mm B = 46 mm C = 60 mm	1510001	6,20	7,00	10,50	11,00	11,20	11,40
								
Sockelprofil S-K2	Länge 6.000 mm für Kalzip Profil- tafeln horizontal in der Wand A = 60 mm B = 46 mm C = 20 mm	1510001	5,40	5,90	9,35	9,90	10,00	10,20
								

* Bei einer Gesamtabnahmemenge unter 50 lfdm. verstehen sich o.g. Preise zzgl. 20 % Mindermengenzuschlag.

** farbbeschichtet nach RAL.

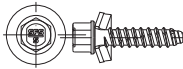
Bezeichnung	Art.-Nr.	Abmessung mm	Material	Preis in €/ 100 Stck.	Stück/ VPE	
E-Klipp auf Holz*						
ohne Distanzkappe (DK) Kalzip Bohrbefestiger SDK 2-S-377		2351000B00001	6,0 x 35	Edelstahl	38,30	250
Kalzip Bohrbefestiger SDK 2-S-377		2351000B00002	6,0 x 45	Edelstahl	42,25	250
Kalzip Bohrbefestiger SDK 2-S-377		2351000B00003	6,0 x 60	Edelstahl	84,90	250
Holzbefestiger mit U-Scheibe und Dichtung 16 mm TDA-S-S 16		2351000B00012	6,5 x 51	Edelstahl	30,20	250
E-Klipp auf Stahl-Trapezblech*						
ohne Distanzkappe (DK) Kalzip Bohrbefestiger SDK 2-S-377		2351000B00001	6,0 x 35	Edelstahl	38,30	250
Kalzip Bohrbefestiger SDK 2-S-377		2351000B00002	6,0 x 45	Edelstahl	42,25	250
Kalzip Bohrbefestiger SDK 2-S-377		2351000B00003	6,0 x 60	Edelstahl	84,90	250
Presslaschenblindniet Bulb-tite RV 6604-6		2352000B00020	12 W	Aluminium	22,40	1.000
E-Klipp auf Stahl-Kantblech*						
ohne Distanzkappe (DK) Kalzip Bohrbefestiger SDK 3-S-377		2351000B00004	6,0 x 30	Edelstahl	35,20	250
Kalzip Bohrbefestiger SDK 3-S-377		2351000B00005	6,0 x 45	Edelstahl	47,90	250
E-Klipp auf Stahl Gewindeformbefestiger mit U-Scheibe und Dichtung 16 mm TDB-S-S16		2351000B00017	6,3 x 25	Edelstahl	16,40	500

* Schraubenlänge für Befestigung ohne Distanzkappe (DK).
Bei Verwendung von Distanzkappen entsprechende Schraubenlänge verwenden.

Bezeichnung	Art.-Nr.	Abmessung mm	Material	Preis in €/ 100 Stck.	Stück/ VPE
Kalzip Welle und Trapezprofile auf Metall-Unterkonstruktion					
Bohrbefestiger mit Unterkopfangriff Irius Antrieb, U-Scheibe und Dichtung 12 mm, SX3/9-L12-A12	2351000B00086	6,0 x 29	Edelstahl	37,35	500
					
Bohrbefestiger mit Sechskantkopf U-Scheibe und Dichtung 16 mm SX3/9-S16	2351000B00087	6,0 x 29	Edelstahl	34,90	500
					
Kalzip Welle und Trapezprofile auf Stahl-Konstruktion					
Gewindeformbefestiger mit U-Scheibe und Dichtung 16 mm TDB-S-S16	2351000B00017	6,3 x 25	Edelstahl	18,90	500
					
Bohrbefestiger mit Sechskantkopf U-Scheibe und Dichtung 16 mm SX3/9-S16	2351000B00087	6,0 x 29	Edelstahl	34,90	500
					
Blindniete					
Universal- und Festpunktniet Polygrip-ASO-D48100	2352000B00022	4,8 x 10	Al/Niro	10,40	500
					
Blindniet K9	2352000B00003	5,0 x 12	Al/Niro	9,10	500
Becherniet	2352000B00010	4,8 x 10	Al/Niro	8,90	500
Kalzip DuoPlus					
DuoPlus Schraube SD2-S-S16	2351000B00006	6,0 x 127	Edelstahl	103,30	100
					
DuoPlus Schraube SD2-S-S16	2351000B00007	6,0 x 165	Edelstahl	111,70	100
					
Zubehör					
Montagewerkzeug für Schrauben mit Unterkopfangriff Irius E420	2908000B00010			Preis in €/Stck.	Stück/ VPE
Universal-Montagevorsatz für SDK-Schrauben DS-K 265 für alle Kalzip E-Klipphöhen geeignet	2908000B00009			38,30	1
				70,70	1

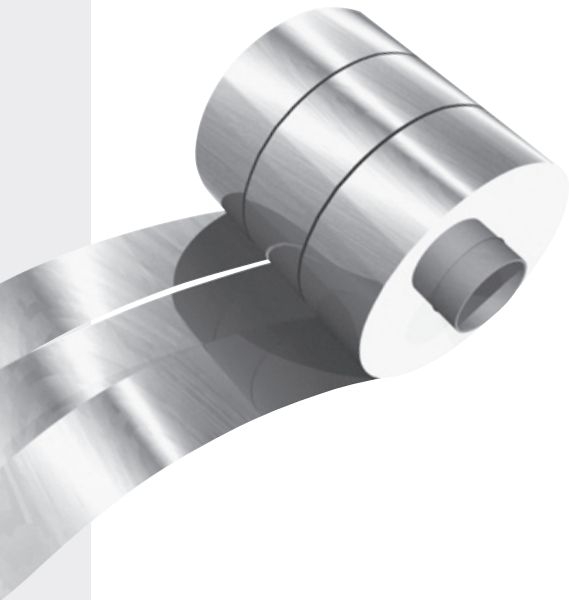

Vertrieb der Bänder und Flachbleche nur über den Fachhandel.

Bezugsquellen finden Sie unter www.falzinc.com
oder fragen Sie unsere Kalzip Marketing Partner.

	FalZinc	^{NEU} Dark FalZinc	TitanSilber
Coilware* Standardabmessungen	0,7 x 500/600/670 mm 1,0 x 600 mm	0,7 x 600 mm 1,0 x 600 mm	0,7 x 600/1.200 mm 1,0 x 600/1.200 mm****
Standard Coilgewichte	100 kg (RID** 400) 500 – 950 kg (RID** 508) 1.600 – 1.900 kg (RID** 508)	100 kg (RID** 400) 500 – 950 kg (RID** 508) 1.600 – 1.900 kg (RID** 508)	100 kg (RID** 400) 500 – 1.000 kg (RID** 508)
RAD***	100 kg = 500 mm 500 kg = 800 mm 1.000 kg = 1.050 mm 1.700 kg = 1.400 mm	100 kg = 500 mm 500 kg = 800 mm 1.000 kg = 1.050 mm 1.700 kg = 1.400 mm	100 kg = 500 mm 500 kg = 800 mm 1.000 kg = 1.050 mm 1.700 kg = 1.400 mm
Tafelbleche	alle Standardmaße von 2.000 bis 6.000 mm Länge, nur mit Folie lieferbar		
Gewicht	1,90 kg/m ² (0,7 mm Dicke) 2,72 kg/m ² (1,0 mm Dicke)	1,90 kg/m ² (0,7 mm Dicke)	1,90 kg/m ² (0,7 mm Dicke)

* Lieferung standardmäßig mit Papierzwischenlage, Schutzfolie mit Bearbeitungsrand optional gegen Aufpreis erhältlich, andere Coilgrößen auf Anfrage bei Ihrem Kalzip Marketing Partner

** Ringinnendurchmesser

*** (ca.) Ringaußendurchmesser, jeweils bei 600 mm Bandbreite

**** auf Anfrage, längere Lieferzeiten beachten

Hinweis:

Bei der Fertigung des Vormaterials von TitanSilber können produktionsbedingte Verfärbungen und Unregelmäßigkeiten des äußeren Erscheinungsbildes, insbesondere in den Randbereichen der Bänder, nicht ausgeschlossen werden.

Diese Farbunterschiede, deren Intensität produktionstechnisch nicht beeinflussbar ist, können möglicherweise erst nach der Montage unter Berücksichtigung verschiedener Blickwinkel sowie Licht- und Witterungsverhältnisse als optische Ungleichmäßigkeit bemerkt werden. Farbabweichungen solcher Art stellen im Sinne der DIN EN 485-1 und des §434 BGB entsprechend keinen Sachmangel dar, so dass Gewährleistungsansprüche ausgeschlossen sind.

Standard-Verpackungen

Nach Werknorm, Sonderpaletten nach Aufwand gegen Mehrpreis.

Abladen und lagern

Bauseits ist ausreichender Lagerplatz an der Einbaustelle für die Lagerung der einzubauenden Materialien zur Verfügung zu stellen. Die Pakete mit Profiltafeln und Zubehörteilen müssen mit geeigneten Hebezeugen abgeladen werden. Beim Einsatz von Kränen soll das Abladen mit 10 cm breiten, gummierten Gurten erfolgen. Die Kanten der gestapelten Profiltafeln sind gegen mechanische Beschädigungen zu schützen.

Nur in unvermeidlichen Fällen (wenn keine speziellen Traversen mit Hebebändern zur Verfügung stehen) dürfen Tragseile über die Profilblechkanten geführt werden; dabei sind Kantenschutzwinkel einzulegen. Eindrückungen lassen sich dabei nicht immer vermeiden.

Bei Paletten ab 10 m Länge ist beim Abladen eine Traverse zu benutzen.

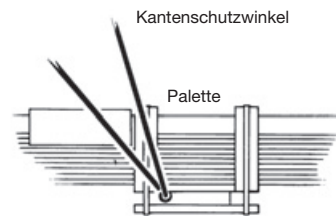
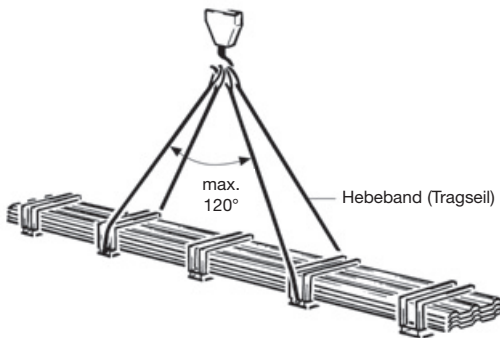

Verpackungsmöglichkeit

		Dicke in mm	Länge 1,5 - 14* m Bahnen/Packgew. (ca.)	
			Stück (bis zu)	kg/m
Kalzip	50/333	0,8	72	78
		0,9	72	87
		1,0	72	96
		1,2	72	114
Kalzip	50/429	0,8	48	64
		0,9	48	72
		1,0	48	79
		1,2	48	94
Kalzip	65/305	0,8	72	84
	65/333	0,9	72	96
	AF 65/333	1,0	72	96
		1,2	72	120
Kalzip	65/400	0,8	48	66
	65/500	0,9	48	75
		1,0	48	83
		1,2	48	94
Kalzip	AF 65/434	0,8	48	66
	AS 65/422	0,9	48	72
		1,0	48	78
		1,2	48	96
Kalzip SolarSysteme	AF 65/537	1,0	auf Anfrage	auf Anfrage

*Längen über 14 m auf Anfrage

Packgewichte	<p>Für Kalzip 305/333/400/422/429/434/500 Packgewichte bis zu ca. 3 t Für Kalzip SolarSysteme AF 65/537 Gewichte auf Anfrage. Bei größeren Längen sowie frachtgünstiger Ausladung können 3 t überschritten werden. Gewichte auf Anfrage. Packstückinhalt bei Abmessung b x h = max. ca. 1,20 m x 0,75 m</p>
Standard-Verpackungen	<p>Nach Werknorm</p>
Sonderformen	<p>Falls bestimmte Packgewichte nicht überschritten werden dürfen bzw. wenn nach Gebäudeteilen getrennt verpackt werden muss, ist dieses bei der Bestellung anzugeben, damit eventuell anfallende, höhere Verpackungskosten artikuliert und vereinbart werden können.</p>
Entladung generell	<p>Packstücke mit Längen ab 10 m müssen mit Traverse entladen werden. Die Auskragung über das Ende der Traverse soll 4,50 m nicht überschreiten. Zum Anhängen der Packstücke müssen Gurte oder Seile mit Kantenschutz verwendet werden. Bitte beachten Sie unsere Ausführungen in der Kalzip Montageanleitung. Um eine optimale Auslastung der LKW zu erreichen, können Abmessungen und Gewichte in Einzelfällen überschritten werden.</p>

Lieferbedingungen

Allen unseren Lieferungen liegen unsere Allgemeinen Verkaufs- und Lieferbedingungen zugrunde, die bei uns jederzeit angefordert werden können. Im übrigen gelten die folgenden Konditionen:

Kalzip Profiltafeln, Kalzip Trapez- und Wellprofiltafeln, Kalzip FC-Profiltafeln	<ul style="list-style-type: none"> • unter 300m² ab Werk zzgl. Fracht (vorzugsweise als Beiladung bei L < 8m* oder Terminfracht auf Anfrage) • ab 300m² bis 499m² frei erreichbarer Verwendungsstelle Deutschland incl. Verpackung, excl. Abladen (vorzugsweise als Beiladung bei L < 8m* oder Terminfracht auf Anfrage) • ab 500m² frei erreichbarer Verwendungsstelle Deutschland incl. Verpackung, excl. Abladen Standardzubehör, das rechtzeitig (1-2 Wochen vor Auslieferung) im Rahmen der Kalzip-Lieferung bestellt wird (Schließbleche, Ortgang- und Traufzubehör etc.) wird mit dem Hauptprodukt mitgeliefert. Es werden Lieferungen in kompletten LKW-Ladungseinheiten vorausgesetzt. Falls ein Auftrag auf Kundenwunsch gesplittet wird und dadurch zusätzliche Lieferungen entstehen, müssen die Mehrkosten vom Kunden getragen werden. 								
Klipps und Befestiger** Einwegpaletten mit Euromaß 0,80 x 1,20 m	<p>ab einem Warenwert von € 750,00 netto frei Verwendungsstelle Deutschland als Vorablieferung zum Hauptauftrag einschließlich Verpackung, ausschließlich Abladen. (als Beiladung* einmalig je Bauvorhaben) Für Nachbestellungen oder Terminfrachten werden anteilige Frachtkosten berechnet.</p>								
Kalzip Dampfsperren** Einwegpaletten mit Euromaß 0,80 x 1,20 m	<p>ab einer Abnahmemenge von 3 Paletten frei Verwendungsstelle Deutschland (als Beiladung* einmalig je Bauvorhaben) einschließlich Verpackung, ausschließlich Abladen. Für Nachbestellungen oder Terminfrachten werden anteilige Frachtkosten berechnet.</p>								
Zubehör** Europalette 0,80 x 1,20 m	<p>ab einem Warenwert von € 3.000,00 netto frei Verwendungsstelle Deutschland (als Beiladung* einmalig je Bauvorhaben) einschließlich Verpackung, ausschließlich Abladen. Für Nachbestellungen oder Terminfrachten werden anteilige Frachtkosten berechnet.</p>								
Sonstiges Zubehör**	<p>ab Werk Koblenz, einschließlich Verpackung, ausschließlich Abladen</p>								
NaturDach Komponenten (Substrat und Bepflanzung)	<p>ab Lieferwerk, einschließlich Verpackung, ausschließlich Abladen</p>								
Abruftermine	<p>Die Einhaltung der bestätigten Liefertermine setzt rechtzeitigen Abruf voraus:</p> <ul style="list-style-type: none"> • für Normaltransporte (Längen bis 14 m) und Zubehör 5- 10 Arbeitstage vor dem bestätigten Liefertermin • für Überlängentransporte (Längen ab 14,00 m) wegen des Beschaffungszeitraums für die behördliche Sondergenehmigung 10 - 15 Arbeitstage vor dem mit unserer Versandabteilung festgelegten Anliefertermin (gilt nur für endgültig spezifizierte Aufträge) 								
Zahlungsbedingungen	<table border="0"> <tr> <td>Per Vorkasse vor Produktionsbeginn</td> <td>3 % Skonto</td> </tr> <tr> <td>Innerhalb 8 Tagen nach Rechnungsdatum</td> <td>2 % Skonto</td> </tr> <tr> <td>Innerhalb 14 Tagen nach Rechnungsdatum</td> <td>1 % Skonto</td> </tr> <tr> <td>Innerhalb 30 Tagen nach Rechnungsdatum</td> <td>netto Kasse</td> </tr> </table>	Per Vorkasse vor Produktionsbeginn	3 % Skonto	Innerhalb 8 Tagen nach Rechnungsdatum	2 % Skonto	Innerhalb 14 Tagen nach Rechnungsdatum	1 % Skonto	Innerhalb 30 Tagen nach Rechnungsdatum	netto Kasse
Per Vorkasse vor Produktionsbeginn	3 % Skonto								
Innerhalb 8 Tagen nach Rechnungsdatum	2 % Skonto								
Innerhalb 14 Tagen nach Rechnungsdatum	1 % Skonto								
Innerhalb 30 Tagen nach Rechnungsdatum	netto Kasse								
Frachtkosten	<p>Ihr Frachtkostenanteil für Lieferungen ab Werk wird auf Wunsch vorab ermittelt.</p>								
Retouren von Zubehörmaterial	<p>Zubehörmaterial wird von uns unter folgenden Bedingungen zurückgenommen:</p> <ul style="list-style-type: none"> • Rücknahme ausschließlich von Standard-Zubehör (keine auftragsbezogene Fertigung) • Rücknahme nur in vollen Verpackungseinheiten und in Originalverpackung • Rücksendekosten sind vom Kunden zu tragen • die Gutschrift des Warenwertes erfolgt unter Abzug einer Wiedereinlagergebühr von 15%. 								

Alle Preise gelten zzgl. gesetzlicher Mehrwertsteuer.

* nur bis 8 m Bahnlänge möglich, Lieferung innerhalb von 8- 10 Arbeitstagen nach Fertigstellung

** bitte Verpackungseinheiten beachten

www.kalzip.com

Die Angaben in dieser Publikation wurden nach bestem Wissen und Gewissen erstellt. Sie berücksichtigen keinen konkreten Anwendungsfall. Ersatzansprüche können daraus nicht abgeleitet werden. Technisch sinnvolle, unserem hohen Anspruch an Qualität und Fortschritt dienende Konstruktions- und Programmänderungen behalten wir uns vor. Aufgrund der Dynamik von Produktentwicklungen und -verbesserungen erheben die Kalzip Druckerzeugnisse nicht immer den Anspruch auf Aktualität. Die zurzeit gültige Fassung der jeweiligen Publikation ist im Internet unter www.kalzip.com als Download verfügbar.

Copyright 2012

Kalzip GmbH
Ein Unternehmen der
Tata Steel Europe Ltd.

Kalzip GmbH
August-Horch-Str. 20-22
D-56070 Koblenz
Postfach 10 03 16
D-56033 Koblenz
T +49 (0) 2 61 - 98 34-0
F +49 (0) 2 61 - 98 34-100
E germany@kalzip.com

Deutsch

Hamburg, Bremen, Schleswig-Holstein, Niedersachsen (Nord):
Kalzip GmbH
Königsberger Straße 8 · 21244 Buchholz
T 0 41 81 - 28 83 10
F 0 41 81 - 28 83 28
M 01 73 - 6 20 99 38
E hamburg@kalzip.com

Berlin, Brandenburg, Mecklenburg-Vorpommern, Sachsen (Südost), Sachsen-Anhalt:
Kalzip GmbH
Ulmenstraße 7 · 16348 Wandlitz
T 03 33 97 - 27 33 10
F 03 33 97 - 27 33 11
M 01 70 - 8 06 96 14
E berlin@kalzip.com

Niedersachsen (West und Süd), Nordrhein-Westfalen (Nord), Sachsen-Anhalt (West):
Kalzip GmbH
Mozartstraße 1 · 49504 Lotte
T 0 54 04 - 91 47 50
F 0 54 04 - 91 47 51
M 01 70 - 8 52 26 12
E osnabrueck@kalzip.com

Nordrhein-Westfalen (Mitte), Hessen (Nord):
Kalzip GmbH
Frankenstraße 13 · 56626 Andernach
T 0 26 32 - 4 76 73
F 0 26 32 - 49 24 07
M 01 71 - 9 90 50 39
E andernach@kalzip.com

Hessen (Südost), Rheinland-Pfalz (Südost), Saarland:
Kalzip GmbH
Am Flügelsbach 29 · 55296 Lörzweiler
T 0 61 38 - 94 17 54
F 0 61 38 - 94 17 55
M 01 71 - 7 58 44 71
E mainz@kalzip.com

Nordrhein-Westfalen (Südwest), Rheinland-Pfalz (Nordwest):
Kalzip GmbH
Alexander-von-Humboldt-Straße 25
53604 Bad Honnef
T 0 22 24 - 9 01 50 61
F 0 22 24 - 9 01 50 62
M 01 60 - 8 97 21 82
E koblenz@kalzip.com

Eine detaillierte Postleitzahlen-Zuordnung
finden Sie im Internet unter www.kalzip.com

Nordbayern, Teile von Thüringen, Sachsen, Sachsen-Anhalt:
Kalzip GmbH
Feininger Straße 85
99085 Erfurt
T 01 51 - 46 16 07 98
F 03 61 - 7 46 51 48
M 01 51 - 46 16 07 98
E erfurt@kalzip.com

Baden-Württemberg:
Kalzip GmbH
Mollenbachstraße 33-35
71229 Leonberg
T 07 15 2 - 90 17 00
F 07 15 2 - 9 01 70 10
M 01 70 - 3 46 30 60
E stuttgart@kalzip.com

Bayern:
Kalzip GmbH
Welslerstraße 5 · 81373 München
T 0 89 - 8 54 50 14
F 0 89 - 8 54 17 56
M 01 60 - 5 86 43 35
E muenchen@kalzip.com

Österreich:
Kalzip GmbH
Welslerstraße 5 · D-81373 München
M +43 (0) 664 - 1 30 61 02
E austria@kalzip.com

Schweiz:
Senteler & Co.
Dach & Wand
Karlihofstraße 4 · CH-7208 Malans
T +41 (0) 81 - 3 22 38 38
F +41 (0) 81 - 3 22 38 39
M +41 (0) 79 - 4 06 79 12
E swiss@kalzip.com

Produktbereiche Falzbares Aluminium, Welle und Trapezprofile Deutschland, BeNeLux
Büro Saarbrücken
Bruchwiesenstraße 25
66111 Saarbrücken
T 06 81 - 8 30 87 68
F 06 81 - 8 30 87 05
M 01 60 - 3 63 39 48
E saarbruecken@kalzip.com